Sono in pericolo le gambe della Lollobrigida (pag. 2)

edizione borse

Anno 101 Numero 40

STAMPA SERA

Martedì 18 - Mercoledì 19 Febbraio 1969

[illegible] (spedizione in abbonamento postale) Abbon. Italia (c.c.p. 2/1360): anno L. 15.600, semestre 8100, trimestre 4300 - Estero: anno L. 25.700, semestre 13.150, trimestre 6750

REDAZIONE, AMMINISTRAZIONE, TIPOGRAFIA: 10126 TORINO, VIA MARENCO 32 Centralino [illegible] autom. 65.66 - Telex 21.121

Inserzioni: ETAS KOMPASS PUBBLICITA' SpA
[illegible] Torino, via Roma 80 - Tel. 636.063
10126 Torino, via Marocco 32 - Tel. 636.063
20122 Milano, via Cerva 35 - Tel. 790.121
00198 Roma, via Po 12 - Telefono 854.819
16121 Genova, via 12 Ottobre 180/r tel. 595.612

Il giornale si riserva in ogni caso il diritto di rifiutare qualsiasi inserzione

Pubblicità commerciale: L. 200 (Ed. anim. 700) - Posiz. [illegible] mm. 20% - Occasionali, Not. Aziende L. 230 mm. (Ed. [illegible] 800) - Finanziari, Legali L. 300 mm. (Ed. anim. 1000) - Necrologi L. 300 parola (Ed. anim. [illegible], grassetti il doppio) - Echi L. 400 linea (Ed. anim. 1000) - Economici vedi rubriche - Estero aum. 25% - Copie arretrate: prezzo doppio - Estero ediz. lunedì [illegible] senza Paesi contrass. con aster.): *Argentina; Austria sc. 4; [illegible] fr. 7; *Brasile; *Canada cents 35; *Congo fr. 30; *Danimarca kr. 1,20; *Etiopia D.E. 0,60; *Finlandia Fmk 0,70; Francia n. fr. 0,80; Germania D.M. 0,60; *Grecia dr. 9; *Inghilterra sh. 1,3; *Iran ri. 18; *Israele Ag. 90; Jugoslavia din. 180; *Kenia sh. 2; *Libano p.l. 80; *Libia pias. 5; Lussemburgo fr. 6; *Malta d. 10; *Nigeria sh. 2,9; *Norvegia kr. 1,30; *Olanda cents 65; Polonia zl. 4,30; *Portogallo esc. 5; Somalia so. 1,25; *Spagna pts. 9; *Sud Africa rand 0,25; Svezia kr. 1,10; Svizzera fr. 0,80; *Tunisia mill. 90; *Turchia l.t. 1,60; *USA cents 35; *Venezuela BS 1,25

I contestatori alla Juve?

IL MONDO CAMBIA, MA NON TROPPO

I giovani sono felici (dice un'inchiesta francese) e pensano alla carriera

Un sondaggio de «L'Express» rivela che il 35 per cento della gioventù è «molto felice», il 54 per cento «abbastanza soddisfatto» - E' diffuso però un senso di solitudine - «L'amore è il solo sostegno morale»

Nostro servizio particolare

Parigi, martedì sera.

I giovani d'oggi protestano, ma sono felici. Questo il risultato abbastanza sorprendente di una vasta inchiesta condotta tra i giovani francesi dal settimanale *L'Express*. I risultati dell'indagine sono stati messi a confronto con quelli ottenuti nel '57, dalla stessa rivista.

L'Express ha interrogato un campionario di giovani rappresentativo di quei 10 milioni e 885 mila francesi che sono tra i 15 e i 29 anni (il 21,5 per cento della popolazione). Un buon 35 per cento degli intervistati si è dichiarato «*molto felice*» (mentre nel '57 erano appena il 24 per cento). Il 54 per cento è «*abbastanza felice*» (contro il 61). Ma che cosa significa «*essere felici*»? La rivista riporta alcune risposte significative. Un ufficiale della Marina mercantile ha detto: «*Ho la libertà di pensare e di dire ciò che voglio, d'avere amici, di fare un mestiere che mi piace, e ciò mi basta*». Un tecnico: «*Sono libero e disponibile ad ogni esperienza*»; ed un romantico: «*Sono sposato con la donna che amo, ho due bambini, un lavoro che mi appassiona*». C'è una coscienza più vasta, una responsabilità più profonda, meno egoismo: «*Dichiararsi infelici sarebbe fare un torto a chi ha fame o patisce gli orrori della guerra*», ha detto un impiegato di banca. Ed un ingegnere: «*E' vero, potrei essere più felice, ma potrei anche essere un biafrano*».

Dieci anni fa si era infelici in genere per motivi materiali. Oggi non più: si sente al contrario la mancanza di ideali, di un fine ben preciso: «*La mia vita è senza scopo, non ha senso, vago senza meta*», ha confidato una segretaria di direzione di 23 anni; ed uno studente ventenne: «*Non vedo a che cosa io possa servire*».

Per essere felici al giorno d'oggi qual è l'elemento più importante? Al primo posto (98 per cento) viene la professione, al secondo (96) avere una bella casa; avere buoni amici segue con l'87 per cento. Per l'86, il continuare a studiare; per il 72 prendere parte attiva agli avvenimenti. I giovani sono meno materialisti: «*Essere felici è avere tempo a sufficienza per quel che uno ha veramente voglia di fare. Il benessere non è un fine per se stesso: ma un mezzo per sviluppare la propria personalità*», ha detto uno studente. Una preoccupazione diffusa a

(Continua in 2ª pagina)

ultima ora

Chiusa dalle 10 alle 12 dagli agenti comunisti l'autostrada per Berlino

BERLINO, mart. sera.

L'autostrada che collega Berlino con la Germania occidentale attraverso il posto di frontiera di Brewitz-Babelsberg è stata chiusa stamani dalle dieci alle dodici dagli agenti comunisti. Per due ore tutte le operazioni di controllo sono state sospese. Si ignorano i motivi di ciò. (Ansa)

Barbra Streisand guadagna 155 milioni alla settimana

Barbra Streisand, la cantante attrice americana protagonista del film «Funny girl», ha battuto ogni record nei compensi per esibizioni in alberghi o ritrovi notturni del mondo: ha firmato un contratto con l'«International Hotel» di Las Vegas impegnandosi a cantare per quattro settimane l'anno. Sarà compensata con 250.000 dollari la settimana (pari a 155 milioni di lire). Il precedente primato spettava a Frank Sinatra, che arrivò a guadagnare centomila dollari la settimana (62 milioni di lire). Nella foto, la Streisand con Peter Sellers e Tony Armstrong-Jones (Telefoto a «Stampa Sera»)

in sintesi

- **LONDRA** — Nonostante la richiesta francese di annullarla, si tiene oggi a Londra la riunione del Consiglio permanente dell'Unione europea occidentale. Di conseguenza Parigi ha deciso che la sua sedia alla seduta odierna resterà vuota, come resterà vuota quella all'Assemblea parlamentare dell'Ueo, indetta a Parigi per giovedì e venerdì prossimi. E' una nuova tappa dell'«escalation» gollista contro la Gran Bretagna negli organismi europei. Domani il governo francese potrebbe decidere nuove forme di boicottaggio dell'Ueo. Ma questa volta i consociati europei sembrano decisi a resistere alle pressioni di Parigi.
- **BERLINO** — Dopo un mese di soggiorno nell'Urss il leader di Pankow, Ulbricht, è rientrato ieri a Berlino est. Il suo ritorno potrebbe preludere all'adozione di nuove misure (dopo il «piccolo blocco») per rappresaglia alla decisione di Bonn di eleggere il suo presidente, il 5 marzo, nell'ex capitale. La più temuta è un ipotetico passo sovietico che metta in crisi la commissione alleata di controllo del traffico aereo che si svolge nei tre «corridoi» fra Berlino e l'Ovest. Mosca potrebbe rifiutarsi di garantire la sicurezza dei voli.
- **TEL AVIV** — L'esplosione di una mina, deposta verosimilmente da sabotatori arabi, ha provocato la morte di un soldato israeliano nella regione di Golan. Un altro è rimasto ferito. Attentati terroristici sono avvenuti stamane a Gerusalemme. Fra l'altro è stata lanciata una bomba contro una casa del settore ebraico: si lamentano solo danni.

Cosa dicono i tre tifosi denunciati

Sono un giovanotto che entrò in campo, un quarantenne che minacciò con la pistola un sostenitore della Roma e un ragazzo che lanciò sassi Dalle loro risposte, si può escludere che abbiano agito per motivi politici - E' stata soltanto una esagerata passione a muoverli a compiere gesti inconsulti che forse costeranno cari alla società bianconera

Domani il giudice sportivo decide, in base al rapporto dell'arbitro De Marchi, sugli episodi avvenuti domenica nell'infuocato finale della partita Juventus-Roma. Non intendiamo anticipare questo giudizio, ma abbiamo voluto sentire dalla voce di quelli che la polizia ha individuato tra i maggiori responsabili degli incidenti allo stadio comunale e fuori dello stadio, i motivi della clamorosa «contestazione».

Chi sono i «contestatori» alla Juventus? Un impiegato di quarant'anni, che porta sempre con sé la pistola per motivi di lavoro, e due immigrati dal sud, entrambi di ventiquattro anni, sono stati denunciati; uno di loro ha anche trascorso una notte in carcere. Decine di altri tifosi, che non sono stati fermati dalla polizia, hanno lanciato pietre, gridato insulti all'arbitro, polemizzato vivacemente con i sostenitori della Roma.

Qualcuno avanza l'ipotesi che siano le avanguardie della contestazione politica che avrebbe deciso di estendersi anche allo sport. Le risposte che i tre «fermati» domenica a Torino ci hanno dato escludono una simile eventualità.

Antonio Cascini, è nato in provincia di Potenza. Abita in via Novalesa 16. Arrestato per oltraggio alla forza pubblica. E' stato tra i protagonisti dell'invasione del campo ed è l'unico dei tre che sia stato rinchiuso alle carceri «Nuove» per ventiquattr'ore. Rilasciato soltanto ieri sera, alle 21. Vive assieme a tre fratelli e ad una sorella. I genitori sono rimasti al paese natale. Caratteristica famiglia di immigrati. I giovani hanno accettato il rischio di un inserimento, comunque ancora difficile, al Nord. I «vecchi» hanno preferito la casa di sempre: quella del Sud. Due dei fratelli Cascini lavorano, uno va a scuola, l'altro è apprendista, mentre la sorella fa da mamma a tutti, sempre in casa.

Antonio Cascini dovrebbe essere il responsabile della famiglia. «*Papà e mamma vorrebbero che Antonio non mi lasciasse mai* — dice la sorella — *ma gli concedo il permesso di andare a vedere la Juventus alla domenica*».

«*Sono tifoso della Juventus da otto anni, fin dal giorno in cui sono giunto a Torino*» precisa Antonio, appena reduce dall'esperienza carceraria. Ha la barba lunga, ma il suo volto è illuminato da continui sorrisi, come se avesse felicemente compiuto una missione.

«Perché ha invaso il campo?» gli abbiamo chiesto.

«*Semplice, volevo picchiare l'arbitro. Quel De Marchi ci ha portati all'esasperazione, inutile assolverlo, con la Juventus deve avere un conto in sospeso e puntualmente ci danneggia*».

«Ma si rende conto del danno che ha contribuito ad arrecare alla Juventus?».

«*Sul momento non abbiamo pensato al danno che potevamo arrecare alla nostra*

Franco Costa

(Continua in 2ª pagina)

Antonio Cascini: «Volevo picchiare l'arbitro perché è nemico della Juventus»

Tito Martinelli: «Ecco dove portavo la pistola»

borse

Consolidati i vantaggi di ieri

Quotazioni a pag. 13

Stoccarda: sentenza per Peiper

Assolto il boia di Boves: è stato un «fatto di guerra»

I giudici hanno dichiarato non punibile la strage del '43

Dal nostro corrispondente

CUNEO, martedì sera.

L'ex-maggiore delle S.S. Joachim Peiper e due suoi ufficiali sono stati assolti dal tribunale di Stoccarda dall'accusa di avere ordinato per rappresaglia il 19 settembre 1943 l'incendio di Boves e il massacro di 24 inermi cittadini. La corte ha ritenuto che nel fatto sussistano gli estremi dell'azione di guerra.

La sentenza del tribunale di Stoccarda è stata notificata il 19 febbraio scorso all'avv. Kempner, che ha tutelato dinanzi alla magistratura tedesca gli interessi dei familiari delle vittime del barbaro eccidio, che si erano costituiti parte civile: copia del documento è pervenuta ieri al Comitato per l'affare Peiper, che ha sede presso l'amministrazione civica, il quale si è subito riunito in seduta straordinaria. Contro la sentenza del tribunale di Stoccarda è ancora possibile solo il ricorso dinanzi al procuratore generale della Corte Suprema entro sette giorni dall'avvenuto deposito e il termine ultimo scade quindi domani: il Comitato ha però deciso all'unanimità di non presentare alcuna opposizione, in quanto non si nutre nessuna speranza che il verdetto di assoluzione possa venire modificato e i criminali nazisti siano quindi processati.

I familiari delle vittime dell'eccidio di Boves hanno indirizzato stamane all'avvocato Kempner, perché lo inoltri al Tribunale di Stoccarda, un durissimo telegramma di protesta.

g. d. m.

perché continuate ad accontentarvi della Vostra vecchia utilitaria?
la nuova Ford ESCORT
è un'ottima automobile!
cinque comodi posti, baule immenso,
una linea moderna, comfort di un'auto
costosa, il costo di acquisto e di uso di
una piccola utilitaria!
a L. 849.000 ige compresa
è vostra a L. 19.000 mensili
ATAUTO TORINO - C. P. Eugenio 11 - V. Barletta 133
APERTURA ANCHE MATTINATE FESTIVE

dal 1857
le famose pastiglie Leone
TORINO

Leone
PASTIGLIE AROMATICHE
MISTE
DISSETANTI
LEONE

Il gioiello d'acciaio

Uno dei vistosi gioielli presentati da Cardin nella sua collezione per l'estate. La montatura è in acciaio inossidabile, la pietra è un topazio artificiale (Tel. «A. P.»)

L'inchiesta dell'Express in Francia

Cosa pensano i giovani della «nouvelle vague»

(Segue dalla 1ª pagina)

tutte le età, tra i quindicenni e tra chi è alla soglia dei trent'anni, fra gli intellettuali e gli agricoltori, è il rimanere soli: vivere senza compagni, senza amici.

Molto interessante il confronto con le risposte date nel '57 alla domanda: qual è il bene materiale di cui sentite la mancanza? Dodici anni fa, il 42 per cento si lamentava per le vacanze insufficienti; oggi è appena il 30 per cento. Nel '57, il 39 per cento sentiva la necessità di un mezzo personale di trasporto, oggi si è ridotto quasi alla metà: il 20 per cento. Negli anni '50, ancora un due per cento non aveva un'alimentazione sufficiente, oggi nessuno ha nominato il cibo tra i bisogni insoddisfatti.

Nella civiltà industriale risorge un mitico amore per la campagna, per la vita a contatto con la natura. Il capo del settore vendite di un magazzino ha confessato: *«Sento la mancanza d'una vita semplice»*. Uno studente: *«Mi sento frustrato vivendo a Parigi, siamo in troppi, e le distanze sono enormi. Sento la mancanza della campagna»*. Anche i giovanissimi sanno fare la distinzione tra sogni e autentici bisogni: tra l'auto sportiva, lo *yacht* e ad esempio la possibilità di andare all'Università. La «nouvelle vague», come la definisce *L'Express*, è disincantata. Uno studente ha detto: *«La società dei consumi esercita su tutti una pressione che fa nascere dei bisogni e delle frustrazioni inutili»*. Le parole di Marcuse vengono ripetute da molti, ma non meccanicamente: i giovani sono consapevoli del pericolo che corrono. Non cadranno nella trappola come i loro genitori.

Vi sentite liberi? La risposta è stata in genere affermativa, ma con delle riserve. Tuttavia, la cosa sorprendente è il senso della società, delle regole imposte dalla comunità, quasi innate in questa gioventù che viene accusata di anarchia. Un professore di elettronica: *«Senza regole ci sarebbe l'anarchia completa»*. Un tecnico: *«Faccio parte di una società ed è necessario che io ne rispetti le regole»*. Una hostess: *«Sono libera perché sono responsabile»*.

Abbastanza forti le variazioni in dodici anni alla domanda: *«L'amore è importante?»*. Nel '57, il 48 per cento rispose: *«Molto»*. Oggi i giovani sono ancora più romantici: il 56 per cento ha risposto nell'identica maniera. Invariato un buon 5 per cento che non dà alcuna importanza all'amore. Naturalmente le ragazze sono di gran lunga le più sentimentali: il 67 per cento contro il 45 dei compagni. Ma perché l'amore ha questa importanza? Un tecnico ha risposto come una signorina della *belle époque*: *«Considero l'amore come un'arte che mi permette di esprimere il mio ideale di bellezza e di felicità»*. Ed un agronomo, 26 anni, sposato: *«E' la sola cosa che abbia realmente importanza»*.

Per molti l'amore è un rifugio, il rimedio contro l'angoscia esistenziale. Un ingegnere di 25 anni: *«E' il vero sostegno morale e fisico contro tutti i malanni della vita»*. Un ufficiale dell'aviazione civile, 23 anni: *«E' una delle rare scappatoie alla tecnica»*. Una dottoressa di 28 anni: *«E' la sola autentica comunione tra gli esseri viventi, la solitudine è la cosa più insopportabile per gli uomini»*. Uno studente di 22 anni: *«Di solito non do molta importanza all'amore, ma diventa una questione vitale quando tutto intorno crolla»*. Un operaio di 22 anni: *«Io facevo l'amore come capitava per passare il tempo. Ma ora mi sembra una cosa... forse non importante, ma molto interessante. Sapere che qualcuno si interessa a voi...»*. Una segretaria di 19 anni: *«Io faccio tutto per amore»*.

r. g.

DICK TRACY E IL BIMBO BARBUTO

RIASSUNTO — Dick Tracy ha scoperto, abbandonato in un parco, uno strano bimbo con la barba. L'ha abbandonato la mamma, convinta a sua volta dalla madre. Poi le due donne litigano e la più anziana si sfracella precipitando dall'ultimo piano di un grattacielo. La giovane è arrestata per omicidio.

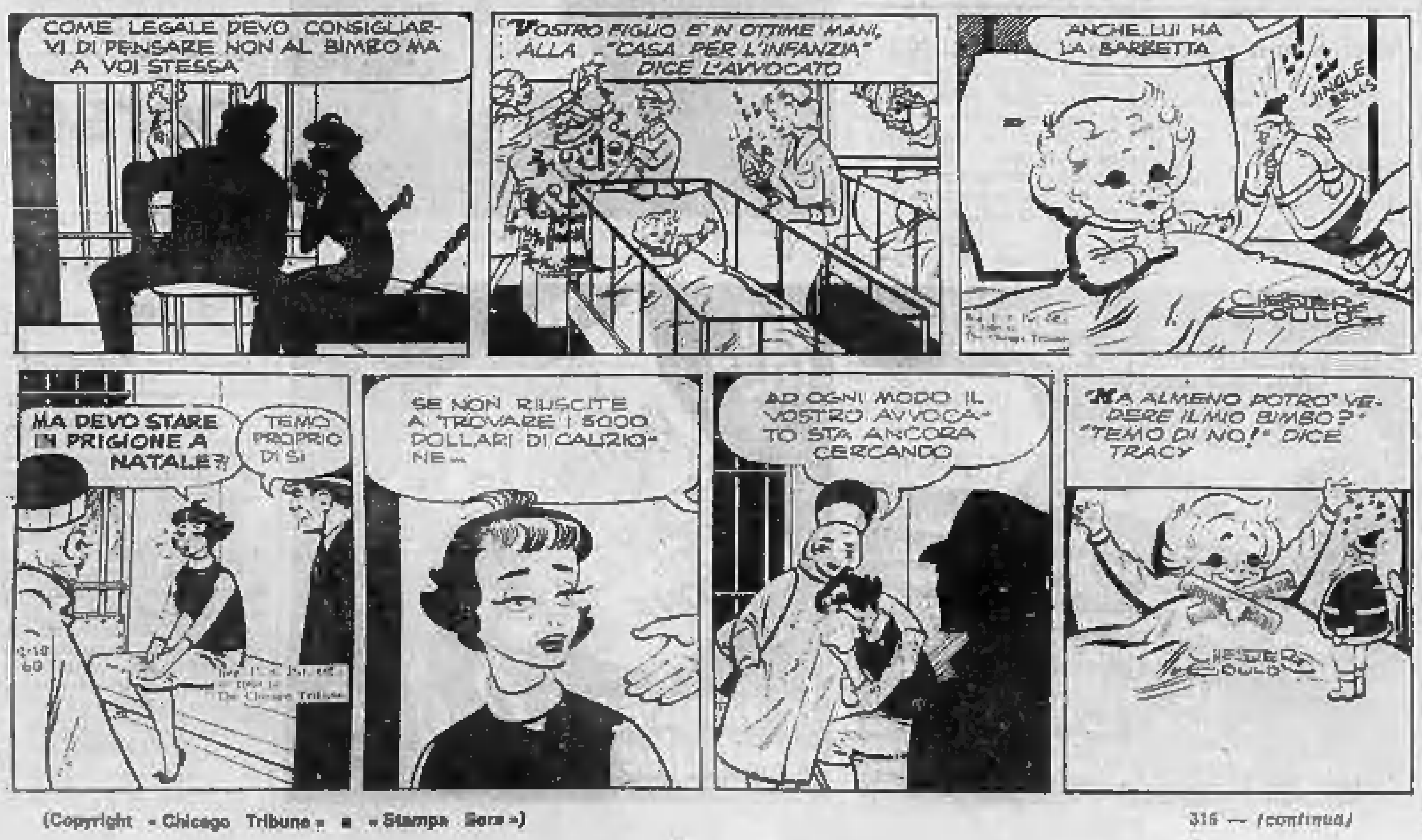

COME LEGALE DEVO CONSIGLIARVI DI PENSARE NON AL BIMBO MA A VOI STESSA
"VOSTRO FIGLIO E' IN OTTIME MANI, ALLA "CASA PER L'INFANZIA" DICE L'AVVOCATO
ANCHE LUI HA LA BARBETTA
JINGLE BELLS
CHESTER GOULD
MA DEVO STARE IN PRIGIONE A NATALE?!
TEMO PROPRIO DI SI
SE NON RIUSCITE A TROVARE I 5000 DOLLARI DI CAUZIONE...
AD OGNI MODO IL VOSTRO AVVOCATO STA ANCORA CERCANDO
"MA ALMENO POTRO' VEDERE IL MIO BIMBO?" "TEMO DI NO!" DICE TRACY
CHESTER GOULD

(Copyright «Chicago Tribune» e «Stampa Sera»)

316 — (continua)

Forse resterà una cicatrice al ginocchio

Le belle gambe di Gina corrono grave pericolo

La rotula sinistra risulta «scomposta»: domani verrà ricostruita dallo stesso chirurgo che ha operato molti calciatori - Stamane l'attrice aveva ancora qualche linea di febbre - Sciolta la prognosi per il regista Zeffirelli: guarirà in trenta giorni

Nostro servizio particolare

Roma, martedì sera.

Gina Lollobrigida è pronta a subire l'intervento chirurgico al ginocchio. Salvo ripensamenti, il prof. Rampoldi ha deciso di operare domattina alle 8. Entro stasera, gli esami clinici dovrebbero essere conclusi; non si prevedono sorprese: l'attrice ha sempre goduto ottima salute e niente dovrebbe impedire l'intervento.

Gina ha trascorso una notte tranquilla. Per permetterle un lungo riposo, i medici le hanno somministrato lievi sonniferi. Stamane, l'attrice appariva più serena: sono scomparsi i dolori alla testa ma il ginocchio continua a farle male.

Gli esami radiografici, eseguiti ieri, avrebbero confermato che la «rotula scomposta» è l'unica parte del corpo rimasta seriamente ferita nell'incidente. Il prof. Rampoldi è espertissimo in fatto d'interventi alle gambe; ha anche operato diversi calciatori. Non si esclude però che il ginocchio resti permanentemente sfregiato da una cicatrice.

Verso le 8, nella stanza 538 è entrata una infermiera per misurare all'attrice la temperatura. Sia pure non alto, sussiste uno stato febbrile, causato, più che da condizioni fisiche non buone, da «tensione psicologica». In altre parole, è sempre in atto un lieve stato di choc.

Dopo la visita dell'infermiera, Gina Lollobrigida ha consumato una colazione molto leggera: succo d'arancia e un po' di caffè nero. Verso le nove il prof. Rampoldi l'ha sottoposta alla prima visita della giornata. Entro stasera, ne seguiranno almeno altre due. Il chirurgo vuole che l'illustre paziente trascorra le poche ore che mancano all'intervento nella tranquillità più assoluta. Solo gli intimi sono ammessi nella stanza «538»: Rondi (che domenica viaggiava sulla «Rolls» sfasciata nell'incidente), l'avvocato Gualino, il professor Crespi. Nel corso della mattinata, non sono mancati i soliti «appuntamenti telefonici»: il primo con il figlio Milketto, anch'egli ricoverato in una clinica di Gstaad per una caduta di sci; il secondo con Franco Zeffirelli, che non è stato ancora trasportato a Roma dall'ospedale di Orvieto.

Il regista ha trascorso un'altra notte agitata ma i forti dolori di ieri, causati soprattutto dalle fratture al viso, sono diminuiti. Ha quasi superato lo «choc» e le sue condizioni generali vengono definite dal professor Colalè, direttore dell'ospedale di Orvieto, «abbastanza soddisfacenti». La prognosi di guarigione di 30 giorni «salvo complicazioni» resta confermata.

Anche Zeffirelli è stato sottoposto ieri ad una lunga serie di esami radiografici. Ecco i risultati: trauma cranico; frattura del massiccio facciale destro; frattura della parete laterale della cavità orbitale destra con «contusioni del tratto cervicale della colonna vertebrale».

E' una diagnosi pesante ma Zeffirelli, appena ripresa conoscenza, si è preoccupato, come la Lollobrigida, soprattutto del viso. Assai allarmato, ha chiesto ai medici se l'incidente gli avesse lasciato segni indelebili. E' stato subito rassicurato: le ferite e le fratture non intaccheranno la sua fisionomia.

Luca Giurato

Le «Izvestia» rassicurano: Gina non è in pericolo

MOSCA, martedì sera.

Fatto assai raro nella stampa sovietica, le «Izvestia» hanno dedicato questa sera un articolo di 20 righe all'incidente di cui sono rimasti vittime Gina Lollobrigida e Franco Zeffirelli. L'organo del governo sovietico si preoccupa di rassicurare i suoi lettori precisando che «i giorni di Gina non sono in pericolo».

Le belle gambe di Gina rimarranno per sempre segnate dalle conseguenze dell'incidente di domenica sull'Autostrada del Sole? La foto è stata scattata il mese scorso a New York

I tre «denunciati» raccontano gli incidenti di Juventus-Roma

(Segue dalla 1ª pagina)

squadra. Però, adesso, pur con tutte le conseguenze speriamo almeno che De Marchi non arbitri più le partite della Juventus. Se il nostro sfogo è servito a questo, possiamo dire che la nostra, chiamiamola missione, si è felicemente conclusa».

«Si dice che voi contestatori siate istigati all'azione da scopi extra-sportivi».

«Non capisco».

Allora semplifichiamo: «Si dice che vi pagano per fare questo. E' vero?».

«No — replica sorridendo — Io non mi interesso di questi affari, non so neanche cosa vogliano dire. Ho cercato di scavalcare la rete perché l'arbitro mi era antipatico e volevo picchiarlo, ma niente di più. Già questa storia mi costerà cara, perché in famiglia non siamo abituati a simili incidenti e di sicuro mio padre a Potenza avrà letto i giornali, così che da un momento all'altro aspetto che arrivi per darmi una lezione».

«Davvero è tanto grande questo amore per la Juventus, da farle sopportare un pernottamento in carcere?».

«Ebbene, sì. Ma sono andato in carcere perché ho reagito ai poliziotti dopo avere ricevuto una pietra su un piede. Dopo l'invasione mi avevano rilasciato. Invece di tornare a casa, sono rimasto in mezzo ai disordini, ero esasperato. Ad un certo punto mi è arrivata una grossa pietra qui, guardi la caviglia destra, e allora al primo poliziotto ho gridato una parolaccia. Per questo mi hanno arrestato».

* *

Francesco Rosselli, nato a Bari, abitante a Torino in via Giachino 24. Denunciato per lancio di sassi all'indirizzo della forza pubblica. Rilasciato alle ore 23 di domenica. Ci riceve sul pianerottolo di casa, appare turbato. E' un ragazzo di ventiquattro anni, uno sportivo.

«Difatti — spiega — seguo la Juventus soltanto d'inverno, quando alla domenica non possiamo correre in bicicletta, io e mio fratello. Corriamo per l'Enal e vado mica piano, sa? Ho già vinto tre medaglie».

«Non ho fatto nulla» continua Francesco Rosselli. *«Dopo la partita mi ero fermato al distributore di corso Unione Sovietica per assistere agli scontri tra polizia e dimostranti, capisce? La curiosità. Ad un certo punto mi sono trovato in mezzo alla mischia e senza neanche reagire mi sono visto sul "cellulare" e di qui in commissariato.*

«Lei — domandiamo a Francesco — lavora?».

«Sì, sono muratore».

«E da quale settore dello stadio ha visto la partita domenica?»

«Dai distinti centrali».

«Ha l'abbonamento?».

«No, compero di volta in volta il biglietto».

«Non è un po' caro per un muratore quello dei distinti centrali?»

«Millecinquecento lire per vedere la Juventus? Non sono molti, se la Juventus gioca bene. Il fatto è che quest'anno la Juventus ci ha esasperati».

Francesco Rosselli, 24 anni

* *

«Io a voi giornalisti sparo» dice Tito Martinelli mentre si affaccia all'uscio di casa. Martinelli, nato a Verona, è il tifoso che domenica nel corso di una discussione con un sostenitore della Roma ha estratto la pistola ed ha minacciato l'avversario. Il romano, Benito Guidi, ha sporto denuncia: Martinelli è stato «fermato» presso il commissariato Mirafiori fino alle ore 22 di domenica, poi è stato lasciato libero di tornare a casa. Intanto, gli hanno ritirato sia la pistola che il porto d'armi.

Tito Martinelli è un brav'uomo. Dopo la prima minaccia, che è fatta in tono scherzoso, ci fa accomodare nella sua casa, chiama la moglie perché ci offra un whisky e spiega: *«E' vent'anni che sono tifoso della Juventus, vent'anni di onorata società. Mai successo niente. Ho il mio ottimo posto da impiegato, autista e guardiavalute presso una ditta importante e così si spiega perché tengo sempre con me la rivoltella».*

«Anche allo stadio in mezzo a venticinquemila spettatori?».

«Anche allo stadio. Se lascio la pistola a casa e mi svaligiano l'alloggio possono rubarmi anche la pistola e con la pistola i ladri possono fare qualsiasi cosa. Ah, no! Io voglio avere la coscienza in pace. Comunque io non ho minacciato nessuno. Avevo già lasciato lo stadio, e mentre mi avviavo alla macchina ho avuto il torto di intervenire in una discussione tra tifosi della Juventus e della Roma. Ad un certo punto come sostenitore bianconero sono rimasto solo in mezzo a sette-otto giallorossi che minacciavano di accoltellarmi. "Calma — ho gridato facendo vedere il calcio della pistola dall'interno del cappotto — perché se fate i furbi io vi sparo". Uno di questi si è rivolto ad un vigile e mi ha denunciato. Quel romano poi ha una bella faccia! Dopo aver sporto denuncia nei miei confronti ha avuto ancora il coraggio, in commissariato, di chiedermi i soldi del viaggio perché aveva perso il treno del ritorno per il quale aveva l'abbonamento. Gli ho dato 5000 lire, cosa vuole, così ho pagato i danni e la beffa».

f. c.

MAGNADYNE
KENNEDY
GRANDI INDUSTRIE RADIO-TV ELETTROCASA
24 pollici
Mod. M 46
con nuovo cinescopio rettangolare "Square Line" a visione totale
inoltre troverete illustrati sui nostri cataloghi i vari modelli 12"-17"-20"-22"-24" a cinescopio rettangolare

Fuga di gas: sgombrato un albergo di Cuneo

Dal nostro corrispondente

CUNEO, martedì sera.

La fuga di gas da una conduttura rotta ha costretto stanotte i pompieri e la questura di Cuneo a ordinare l'immediato sgombero del Grand Hôtel «Fiamma» di corso Giolitti, uno dei più importanti della città. Il fatto è avvenuto dopo le 23. La direzione dell'Hôtel, preoccupata da un lezzo di gas che aveva ormai raggiunto il primo piano, ha telefonato all'Azienda erogatrice affinché facesse intervenire un suo tecnico. Contemporaneamente sono giunti sul posto anche i pompieri, gli agenti della questura e i carabinieri.

Mentre s'iniziava una diligente ricerca del guasto veniva, precauzionalmente, ordinata l'evacuazione dei 35 clienti presenti in quel momento nelle camere e di tutto il personale. I clienti hanno poi trovato facilmente ospitalità in altri alberghi cittadini.

Solo alle 3,30 di stamane, dopo lunghe ricerche, i pompieri hanno scoperto che il gas defluiva da una conduttura lesionata che attraversa il seminterrato. Sono quindi cominciate immediatamente le riparazioni e nello stesso tempo si è provveduto a tamponare la falla. Stamane il Grand Hôtel Fiamma è stato riaperto, la conduttura incrinata dovrà, comunque, essere interamente sostituita.

g. d. m.

Cessato lo sciopero studentesco a Cuneo (ma può ricominciare)

CUNEO, martedì sera.

(g. d. m.) E' finito lo sciopero degli studenti di Cuneo: stamane alle 8,30 tutti gli allievi del Liceo classico e scientifico di corso Giolitti, dell'Istituto Tecnico, dell'Istituto Industriale e delle altre scuole medie superiori sono entrati in aule e le lezioni hanno quindi potuto svolgersi regolarmente. La situazione rimane, comunque, tesa.

Casal di Principe, a poche decine di chilometri da Napoli

Ha perso il record dei delitti ma non quello della miseria

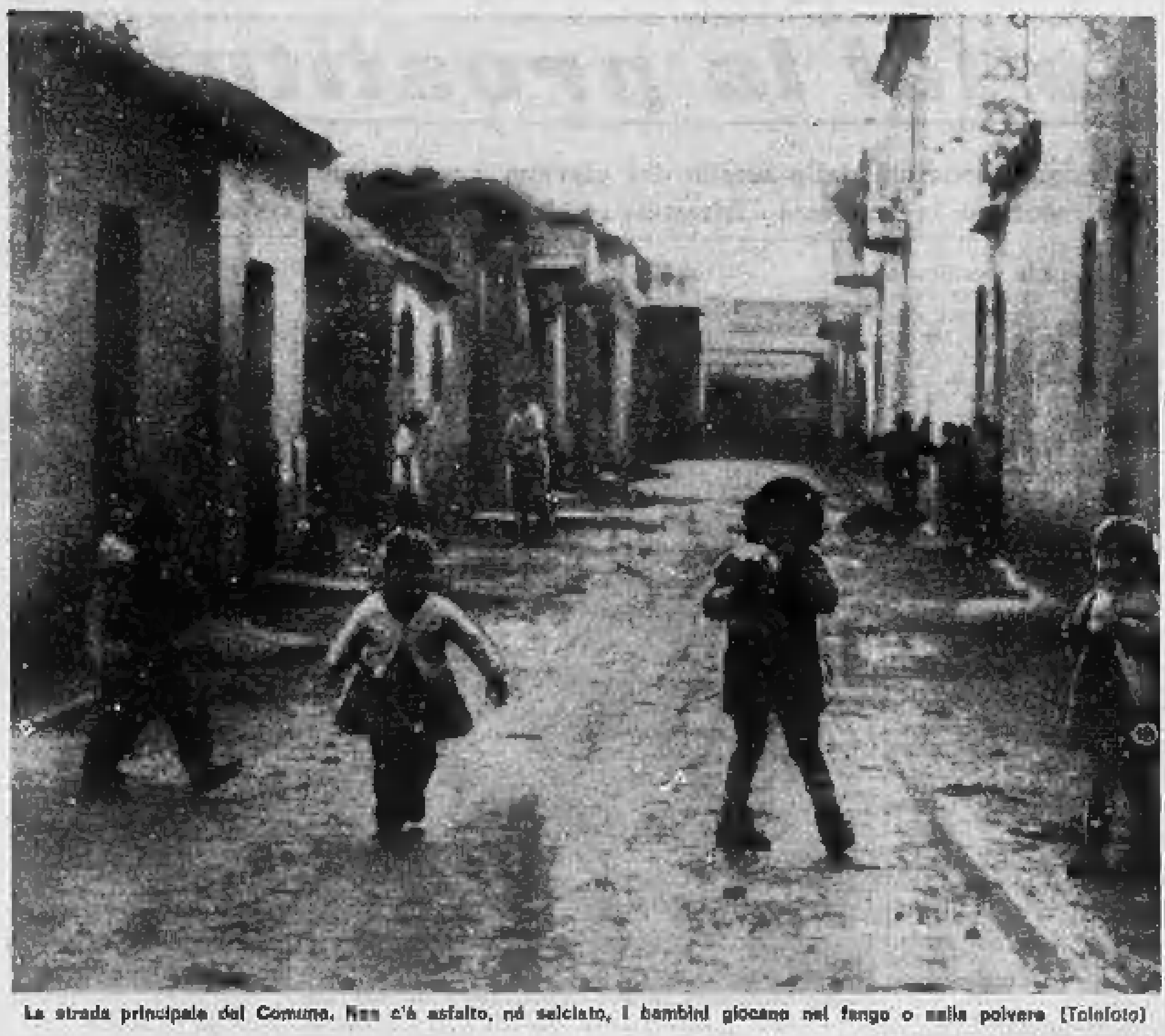
La strada principale del Comune. Non c'è asfalto, né selciato, i bambini giocano nel fango o nella polvere (Telefoto)

La croce ad una cantonata ricorda la vittima d'un delitto

Sono cessati gli assassinii e le vendette - Ora come contropartita invocano l'interessamento dei pubblici poteri - Acquistata una coscienza di classe, i casalesi vogliono allinearsi con l'Italia «affluente»

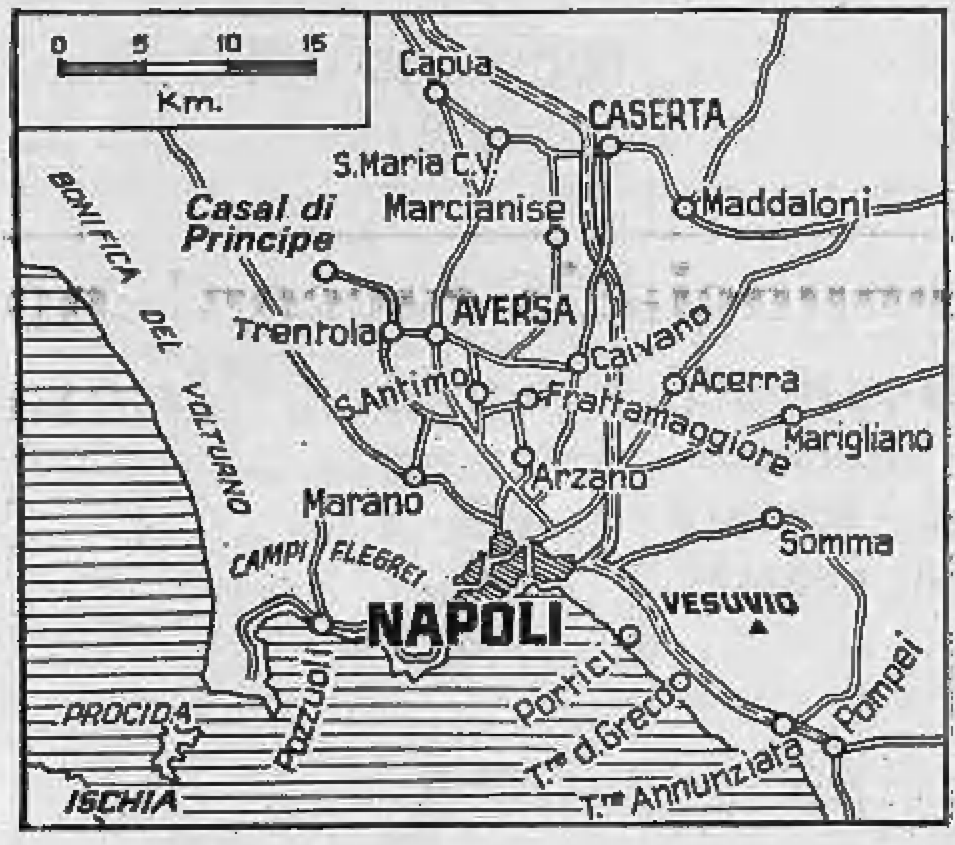

DAL NOSTRO INVIATO

Caserta, martedì sera.

Casal di Principe è un grosso centro agricolo a ventiquattro chilometri da Caserta ed ha una popolazione di sedicimila abitanti. Fino al 1966 — secondo una statistica internazionale — era il paese più criminale d'Europa. Spietati assassini, stragi, violenze erano all'ordine del giorno. La popolazione, diffidente ed ostile verso le autorità costituite, per un malinteso senso del prestigio e dell'onore si faceva giustizia da sé. Si ammazzava con incredibile facilità e leggerezza e lunga è stata la catena di assurde vendette, intrise di sangue. Nel giro di una decina di anni si calcola che intere famiglie si siano eliminate a vicenda per un semplice sgarbo, un affronto, una qualsiasi offesa.

Secondo vecchie teorie la popolazione di Casal di Principe aveva una particolare predisposizione ereditaria alla criminalità e con ciò si giustificavano gli orrendi reati che sconvolgevano questa zona della Terra di Lavoro un tempo paludosa e destinata agli allevamenti di bufale. Oggi, per fortuna, le cose sembrano cambiate. Non che abbiano smesso del tutto di uccidersi, a Casal di Principe, ma il numero delle persone decedute per morte violenta è sensibilmente diminuito, come sono ridotti altri reati di violenza e di aggressione.

«In linea generale — ha detto il prof. [illegible] Guadagno, ordinario di Diritto Penale dell'Università di Napoli — si è una diminuzione dei reati rispetto al passato, sia quantitativa che qualitativa. Ciò è dovuto senza dubbio alla vicinanza con le zone turistiche di Mondragone e della Domiziana ed ai modificati rapporti sociali, per cui si sono indebolite o hanno ceduto del tutto le arcaiche basi su cui poggiava il carattere aggressivo e sanguinario della popolazione di Casal di Principe. Una trasformazione lenta di questa comunità rurale, ma che fa già sentire i suoi effetti positivi».

Forse si è definitivamente concluso un triste ciclo di efferati delitti. Perduto il primato della criminalità, Casal di Principe detiene tuttavia altri record, costituisce un [illegible] a sé di arretratezza e miseria. Un piccolo esempio dell'enorme divario esistente fra l'Italia delle industrie, del benessere e dei consumi di lusso e l'Italia dell'agricoltura stentata, dell'emigrazione e della sottoccupazione.

A mezz'ora di macchina da Caserta, Casal di Principe vive l'assurdo dramma di una depressione economica [illegible] nonostante sia a stretto contatto con i centri più evoluti della zona. Tagliato fuori dai «poli di sviluppo» e dal piano di industrializzazione provinciale, il piccolo centro — in cui è mancato un processo spontaneo di evoluzione — è diventato il simbolo di un mondo lontanissimo, ormai fuori dalla storia.

Il comune, che ha un deficit di mezzo miliardo, si dibatte fra difficoltà enormi alle prese con problemi di eccezionale importanza per la vita del paese. Sedicimila abitanti addensati per lo più in vecchie e povere case senza fognature, canali di scolo, senza elementari servizi igienici. Dal dopoguerra ad oggi soltanto ottanta appartamenti a carattere popolare sono stati costruiti col contributo dello Stato. Manca un'infermeria civica e gli ammalati sono costretti al ricovero negli ospedali di Caserta e di Aversa. I disoccupati sono oltre duemila.

Le scuole poi rappresentano un'altra piaga per il sindaco Olderico Petrillo che è riuscito a requisire trenta vani per venire incontro alle esigenze scolastiche della popolazione infantile. Vi è soltanto una scuola media e gli altri studenti devono raggiungere i comuni limitrofi. Alta la percentuale degli analfabeti: il quaranta per cento.

La popolazione è rimasta a Casal di Principe ad un livello primitivo e le condizioni del paese sono disastrose. In metà delle abitazioni manca l'acqua potabile e non esistono fogne. Frequenti sono quindi le infezioni e nella stagione calda si risvegliano spesso epidemie di tifo. Nel 1958 la poliomielite fece una strage tra i bambini, uccidendone oltre quaranta e lasciandone debilitati per tutta la vita altri quattrocento. Accanto a queste spaventose deficienze si aggiunge l'incivile usanza di macellare le bestie nelle case private poiché il comune è privo di un mattatoio pubblico e tutto il sangue viene buttato sulla strada, infestata già da liquami che ristagnano in ammorbanti pozzanghere.

«Sono anni — ha detto il sindaco — che cerchiamo di superare questi ostacoli con le nostre sole forze. Le richieste non vengono ascoltate e la miseria cresce, dilaga. Casal di Principe rappresentava un campo di studio molto interessante per economisti, politici, sociologi quando la gente si uccideva per un nonnulla e ai bambini veniva regalata nelle solenni occasioni la pistola. Oggi, invece, che da due anni non si registra più alcun clamoroso fatto di sangue e Casal di Principe lotta per la sua sopravvivenza, nessuno più ci degna di attenzione. I giovani poi pensano soltanto a divertirsi... In queste condizioni c'è poco da sperare».

Molto hanno potuto fare, in questa piaga dagli usi primordiali, le comunicazioni di massa. In special modo la televisione che ha portato dentro le case un'Italia diversa, che ha rotto l'isolamento culturale di questa gente proponendo forme di vita avanzate. Si è trattato di una rapida acculturazione che ha lasciato anche tracce nella mentalità degli abitanti di Casal di Principe. Oggi si è capito che nessuno può e deve farsi giustizia da sé; ma insieme con nuove proposte civili sono giunte anche le suggestioni della pubblicità, i «caroselli», le esigenze della motorizzazione.

I casalesi si sentono promossi e non intendono tollerare più la loro depressione economica e culturale. Hanno acquisito una coscienza di classe, si organizzano. I partiti e i sindacati possono svolgere la loro azione.

Come contropartita a questo modesto «decollo» civile la popolazione ora esige l'interessamento dei pubblici poteri, sa che esiste una Cassa del Mezzogiorno, ne conosce gli stanziamenti e sostiene che si accontenterebbe anche delle briciole.

Purtroppo, per ora, nulla o poco è stato fatto. Ma se si considererà la condizione umana di questa gente si capirà ben presto che Casal di Principe è una bomba innescata che può scoppiare ad ogni momento, che può divenire un'altra Avola. E nessuno ha interesse che si ripetano qui gli scoppi d'ira che si sono avuti in Sicilia, che esploda la collera dei poveri.

Adriaco Luise

Sei guardie di città circondate e percosse dalla folla a Napoli

Napoli, martedì sera.

Sei vigili urbani sono stati aggrediti e percossi da oltre 40 persone nei pressi del «cimitero delle automobili» nella zona di Poggioreale.

I sei vigili si erano recati in via Costantino Grimaldi a Poggioreale per far togliere alcuni rottami di auto che erano stati posti su un tratto della linea ferroviaria che congiunge il porto con uno stabilimento industriale. Sono stati avvicinati da tale Luigi Rendola il quale, dopo aver ingiunto loro di allontanarsi, si è recato nella propria abitazione e ne è uscito poco dopo con un badile in mano. Al Rendola si sono poi uniti un suo fratello, Giuseppe di 25 anni, e una quarantina di persone.

Circondati dal gruppo, i vigili hanno tentato di allontanarsi ma sono stati presi a pugni e calci; sono poi riusciti a farsi largo e a portare con loro Giuseppe Rendola che hanno consegnato ai carabinieri.

UNICA E VERA OCCASIONE
solo per pochissimi giorni in
VIA S. FRANCESCO D'ASSISI 13
(quasi angolo via Monte di Pietà)
troverete una enorme quantità
di pelliccerie pregiate a prezzo di vero
FALLIMENTO

Vi elenchiamo alcuni prezzi:

ocelot	L. 60.000
visone	» 50.000
persiano	» 40.000
rat-mosque uomo-donna . .	» 40.000
cavallino	» 20.000
lontra	» 30.000

Ricordate! solo per pochissimi giorni
VIA S. FRANCESCO D'ASSISI 13
(quasi angolo via Monte di Pietà)

IL QUADRANTE
Via S. Teresa, 15
MOBILI/ARREDI/LUCI/TESSUTI
Svendita annuale per
rinnovo campionatura
SCONTI DEL 30%

donne confidenziale

Il corpo in catene (e neppure preziose)

Corde e catene avvinghiano la vita, il collo e i polsi delle belle sofisticate, le quali non si lasciano tentare più dai gioielli cesellati, dai bracciali d'oro e di smalto, dai colliers da imperatrice. Anche chi li possiede, preferisce lasciarli nelle cassette di sicurezza.

Oggi i gioielli sono volutamente spogli e poveri. E' un lusso che possiamo permetterci da quando, poverissimi, non siamo più. Chi non ricorda i pomposi gioielli del dopoguerra, i braccialetti alti quattro dita, che dovevano sembrare massicci e che invece a prenderli in mano sembravano piume, gli anelli ornati da pietre cardinalizie? Anche il colore dell'oro era diventato più acceso, più ricco e virava al rosso.

Le spille, invece, che disegna Loris Abate, il più raffinato orafo italiano sono fiori o quadrifogli, semplificati e denudati. L'oro ha un colorino anemico, non brilla più; in molti casi è graffiato. Si è riconquistato il piacere della semplicità.

Una ruvida corda al collo

Dopo il successo delle catene ecco arrivare il momento della corda. Corde marinare ruvide e crudeli che si attorcigliano al collo come un grosso collare, corde che si avvolgono in raffinati nodi attorno alle braccia o ai polsi, corde che serrano la vita come cinture: con tre «fili» di diversa grandezza, con un «filo» unico di 3 centimetri di diametro, con più fili attorcigliati. Per chiusure, ganci di metallo nero, serramenti che sanno di manette.

Che alle donne piaccia sentirsi legate, incatenate; essere costrette insomma sia pure per motivi estetici, a mostrarsi schiave? Il masochismo è una manifestazione «normale» della natura femminile, dicono gli psicologi, ma fino ad ora, però, non ci fu una simile ostentazione di sottomissione. Anzi. Ieri alle donne, piaceva semmai assomigliare a regine o ad imperatrici (fino a qualche anno fa quanti diademi di «strass» si vedevano nelle balere di campagna), oppure a languorose odalische.

Con la moda esotica, infine, si copiavano i braccialetti e le collane delle odalische dipinte da Delacroix, si andava a caccia nei «souk» di ornamenti tintinnanti, che chissà, si pensava, con un brivido di gioia, erano magari appartenuti alla favorita di un harem.

La moda di domani sembra volere tutte donne masochiste, che si compiacciono di accarezzare corde e catene attorno al loro corpo. Ma si tratta solo di un gioco, di un modo per prender in giro. L'aggressività non è più repressa, l'autocompiacimento del dolore sta scomparendo e gli impulsi distruttivi non sono più rivolti verso l'interno. Le donne, oggi, non soffrono più di emicranie come le nostre nonne; se aspettano un bambino non sono obbligatoriamente molestate dalla nausea, e i giorni di depressione ciclica sono diminuiti. In altre parole basta sfilarsi dalla vita la cintura fatta di corda, a nove fili, perché diventi un gatto, a nove code.

(a cura di **Flora Gandolfi, Elsa Rossetti e Luisella [illegible]**)

oggi festeggiamo

S. Simeone vescovo e martire; S. Bernardetta; S. Flaviano.

OGGI, martedì 18 febbraio, il Sole è sorto alle 6,59 e alle 20,45 entra nel segno zodiacale dei Pesci; tramonta alle 17,33. La Luna si trova nel 2° giorno.

ricetta del giorno

Prendere del pan di Spagna, disporci sopra delle mele fresche tagliate a fettine, amalgamare con un po' di marmellata, ricoprire di zucchero a velo e cuocere al forno per una decina di minuti. Servire con Pinot bianco.

liceo artistico
L'Istituto Vittorio Veneto - Via Pomba 20 - Torino organizza un Corso di preparazione agli esami di idoneità alla 2ª classe di Liceo Artistico (1° anno) per quegli studenti i quali non abbiano potuto seguire regolarmente le lezioni durante questi primi mesi di scuola. Il Corso ha inizio il 25 febbraio e i giovani e le giovani, che intendono frequentarlo, possono iscriversi purché, ottemperando alle disposizioni ministeriali, richiedano regolare nulla-osta alla Scuola di provenienza, dalla quale intendono ritirarsi. Le iscrizioni sono limitate a n. 20 allievi. La Segreteria (Via Pomba 20 - Torino - Tel. 53.37.70) è aperta ogni giorno feriale dalle ore 9 alle ore 12 e dalle ore 17 alle ore 21.

UN GRIDO D'ALLARME DEGLI ESPERTI

La città ci soffoca

Sono rimasti due metri quadrati di verde per ogni torinese: il 40 per cento dei ragazzi soffre di malformazioni per mancanza di moto all'aria libera - Una zona da salvare alla confluenza del Po con la Dora

Quanto verde ha a disposizione ciascun torinese? Non più di due metri quadrati, una misura assolutamente insufficiente, e inadeguata alle esigenze di una società moderna.

Torino dunque non ha più verde: questa sconfortante realtà è il tema del dibattito che la Pro Natura e la sezione torinese di Italia Nostra hanno organizzato per giovedì sera (alle 21) nel Teatro San Giuseppe di via Andrea Doria 18. Relatore sarà l'architetto Vigliano; interverranno anche l'assessore ing. Porcellana e il direttore dei Giardini e alberate del Comune, prof. Perucchietti. Una occasione per mettere a fuoco un problema, di cui ogni città deve tener conto nel suo sviluppo urbanistico.

La situazione di Torino è simile a quella di altre nostre città: una recente statistica ha dimostrato che il 40 per cento dei ragazzi di una metropoli italiana presentano malformazioni fisiche dovute alla mancanza di moto all'aria libera. Senza spazi verdi, l'inquinamento atmosferico tende ad aumentare sempre di più, raggiungendo i limiti della sopportabilità; e l'ossigeno diminuisce continuamente, man mano che scompaiono i suoi naturali produttori, le piante.

Sull'esempio delle grandi città straniere, anche Torino dovrebbe disporre di almeno 10-15 metri quadrati di verde a testa; ma — come si è visto — siamo ben lontani da tali misure. Negli ultimi anni, la già minima percentuale di verde a disposizione dei cittadini è scesa notevolmente, e la situazione, se non si pone riparo, tende a peggiorare sempre di più.

Che cosa si è compiuto, o almeno che cosa si ha intenzione di fare, per salvare Torino? Parliamo con il dott. Campagna, vicepresidente della Pro Natura. «Finora — dice — lo sviluppo materiale e demografico della città non è stato per niente proporzionale a quello delle zone verdi. Perché anche dove esse erano state previste dal piano regolatore comunale, sono state soppiantate dalla speculazione edilizia, che ha costruito case e palazzi nei posti in cui dovevano esserci alberi e prati».

Qualcosa si può ancora fare? «Certo. Però bisogna agire, e subito. Non aspettare che le situazioni diventino irreparabili. Resta, ad esempio, una bella zona verde da salvare: quella alla confluenza del Po con la Dora. Il piano regolatore la prevede infatti, ma è in mano ad una società immobiliare, che naturalmente è pronta a lottizzare per costruire. Il Comune deve acquistarla al più presto, se vuole conservare uno degli ultimi angoli verdi della nostra città».

Borgo Vanchiglia, una delle zone più popolate di Torino: l'assalto del cemento ha lasciato qualche minuscolo giardino

Squallida vicenda conclusa in carcere

Dice alla fidanzata: "Ci possiamo sposare se fai la prostituta"

La donna, convinta dalle sorelle del giovane, accetta; poi lo denuncia perché non mantiene la promessa - Arrestate ieri le due complici, si cerca lo sfruttatore

Un giovane ha sedotto una ragazza e, con l'aiuto delle due sorelle, l'ha indotta alla prostituzione. La squallida vicenda è stata denunciata alla Squadra Mobile che ha arrestato le due donne e sta ricercando lo sfruttatore. La vittima è Lucia Tirella ed ha 27 anni.

Ha incontrato Emanuele Andreis, [illegible] anni, via Rubiana 40, un anno e mezzo fa e se n'è innamorata. Malgrado non sia più giovanissima, la Tirella si è comportata piuttosto ingenuamente ed ha creduto alle promesse del «fidanzato». C'è stato un brusco ritorno alla realtà quando si è accorta di aspettare un bimbo e l'ha detto ad Emanuele.

«*Non possiamo assolutamente sposarci* — ha ribattuto il seduttore —. *Perché io non ho una lira e l'amore non può sfamarci. C'è un'unica soluzione: vai dalle mie sorelle, loro ti presentano i loro amici e così in poco tempo riusciamo ad avere abbastanza denaro per vivere tranquilli*».

In questo strano modo, spinta dalla disperazione, Lucia Tirella ha conosciuto Efisia e Giuliana Andreis, di [illegible] e [illegible] anni, due prostitute che l'hanno portata sul marciapiede.

Pochi mesi orsono, la ragazza ha dato alla luce una bimba ed ha detto ad Emanuele Andreis: «*Io ho fatto quello che volevi, abbiamo una figlia, qualche risparmio e quindi dobbiamo sposarci*».

Lo sfruttatore è stato spietato: «*Non ci pensare neppure* — ha risposto —. *Il tuo lavoro rende troppo per abbandonarlo, in quanto a sposarci è perfettamente inutile*». Efisia e Giuliana, le sorelle, gli hanno tenuto mano, Lucia Tirella ha tirato avanti ancora per qualche settimana, poi disperata è andata a raccontare la sua triste storia alla Squadra Mobile. C'è stata una breve inchiesta al termine della quale la Magistratura ha spiccato mandato di cattura nei confronti di Emanuele, Efisia e Giuliana Andreis. Le donne sono state arrestate ieri, la cattura del fratello è questione di ore.

Le sorelle dello sfruttatore, Giuliana ed Efisia Andreis, sono già state arrestate

taccuino della città

✚ Il Rotary di Torino Est terrà domani alle 20,15, a Villa Sassi, l'assemblea dei soci.

✚ Rotary Torino Centro: giovedì alle 20, nel salone dell'Excelsior Principi di Piemonte, il critico d'arte Angelo Dragone parlerà su «Recenti contributi dell'urbanistica subalpina».

✚ Nuovi Incontri (c. Vitt. Emanuele 80): giovedì alle 21,15 il prof. Emanuele Samek Lodovici e il dott. Alfredo [illegible] parleranno su «L'utopia fonte delle ideologie contemporanee della società tecnologica» presentando il libro «Utopia eresia perenne» di Thomas Molnar.

✚ Il cardinale Giuseppe Siri, arcivescovo di Genova, giovedì alle 18,30 parlerà, presso la Scuola di Applicazioni (v. Arsenale 22) sul tema: «L'intelligenza cerca la Fede, la Fede cerca l'intelligenza».

✚ Pro Cultura femminile (v. Cernaia 11): il prof. Lucio Parenzan, primario di chirurgia infantile dell'Ospedale Maggiore di Bergamo, terrà domani alle 17,30 una conferenza su «Il cuore del bambino».

Un bikini per la neve

I costumi da bagno di pelliccia, fino a qualche tempo fa, erano esclusivamente usati dalle dive di Hollywood per le fotografie pubblicitarie. Sono famosi i bikini di visone indossati da Angie Dickinson e più recentemente da Ann-Margret. Nell'ultima collezione del [illegible], il costume da bagno di pelliccia è entrato a far parte del guardaroba delle donne normali. Non è un capo [illegible]: è stato infatti lanciato con lo slogan: «Il sole a quota duemila». Nelle piscine ben riscaldate dei centri sportivi invernali, come il Sestriere, in questi ultimi giorni sono già comparsi i primi capi. Una sola regola inderogabile: il bikini deve essere sempre confezionato con autentica pelliccia.

Dramma d'un barbone nei prati della Pellerina

Per tre giorni nella capanna immobilizzato da una ferita

L'uomo era scivolato e si era rotto un braccio - Nessuno sente le invocazioni; solo stamane lo scoprono - E' in ospedale semiassiderato

Un uomo è rimasto per tre giorni ferito e immobilizzato in una capanna isolata. Si lamentava, ma nessuno poteva udirlo e portargli aiuto. Ambientata a Torino, la storia sembra incredibile. Eppure alla Pellerina, zona che ospita attrezzature sportive e spesso è meta di carovane e di giostre, esiste un villaggio — una decina di baracche disseminate in una specie di landa desolata — dove la gente vive in solitudine. Gli abitanti sono barboni che si sono costruiti con le loro mani tuguri messi insieme con tavole.

In uno di questi «tukul» vive Giulio Umoretto, 38 anni, che un tempo faceva il manovale e ora, invalido, campa con una pensione mensile di 20 mila lire. E' sposato, ma la moglie da vent'anni vive per conto suo a Ciriè.

Sabato sera verso le 23 l'Umoretto stava rincasando. In corso Tassoni, quasi all'angolo con via Cibrario, è scivolato. Ha cercato di rialzarsi, ma si è accorto di avere un braccio fratturato. E' riuscito a trascinarsi sino alla sua baracca.

Vi è rimasto fino a stamane gemendo per il dolore. Solo verso mezzogiorno un altro barbone, attraversando il campo gelato, lo ha udito e ha avvertito la polizia. L'uomo, che è in condizioni pietose, semiassiderato, è stato ricoverato in ospedale.

Giulio Umoretto, 38 anni

Studente insulta due carabinieri ed è arrestato

Uno studente-lavoratore è finito ieri sera in carcere per oltraggio a pubblico ufficiale. E' un giovane di 20 anni, Claudio Massarotto, abita in via Nuoro 41. Di giorno lavora come operaio, la sera va 4 o 5 ore a scuola.

Ieri, poco dopo le 20, si recava al suo istituto in compagnia di un amico, Claudio Perotto, anch'egli ventenne, abitante in via Guido Reni 218. I due giovani camminavano affiancati sotto i portici di via Po, verso piazza Castello. Dalla parte opposta sono arrivati, pure affiancati, due carabinieri in divisa, Salvatore Velri e Antonio Sammartano. Quest'ultimo e il Massarotto si sono sfiorati con le spalle. L'operaio ha fatto ancora qualche passo, poi si è voltato ed ha pronunciato un'ingiuria all'indirizzo del carabiniere. Quindi si è dato alla fuga, mentre il compagno è stato subito preso dai due militi.

Il Massarotto si è diretto verso la sua scuola: qui, su indicazione del Perotto, l'hanno raggiunto i carabinieri, che l'hanno tratto in arresto.

Sempre gravissima Daphne Casorati

Le condizioni di Daphne Maugham, vedova del pittore Felice Casorati, ricoverata al Maria Vittoria per la frattura della base cranica, sono sempre gravi. Ha ripreso i sensi e trascorso una notte tranquilla.

Una donna stroncata da malore in negozio

E' una cartolaia delle Vallette, madre di due figli

Una donna ancor giovane è morta nel suo negozio, colta da malore improvviso. Si chiamava [illegible] Lo Presti, aveva [illegible] anni. Era sposata, con due figli, un maschio e una femmina. Abitava in via delle Verbene 15, alle Vallette.

Sotto l'abitazione, la Lo Presti aveva aperto una cartolibreria, per occupare il suo tempo e contribuire al bilancio familiare. Ieri sera aveva detto ai figli di sentirsi poco bene, accusava qualche dolore di stomaco. Stamane ha voluto andare lo stesso nel negozio, ma non si era completamente ripresa. All'improvviso si è accasciata al suolo. Un vicino di casa, che passava dinanzi alla cartoleria, l'ha vista stesa a terra. L'ha soccorsa e trasportata immediatamente con la sua auto al Maria Vittoria ma, per la poveretta, non c'era più niente da fare.

TEMPERATURA DI OGGI

MASSIMA	+ 5,7
MINIMA	— 4,0

Il Bollettino meteorologico segnala inoltre: temperatura media (notturna) — 1,9; ore 8 — 1,0; press. 739,8; umid. 79%. Cielo nuvoloso. Previsioni: nuvoloso, nebbia, temperatura invariata. Temperatura a Caselle: massima +5,8; minima — 5,2; ore 8: — 3,8.

i lettori ci scrivono

Un po' di respiro: grazie

L'Assessore ai Lavori Pubblici ci scrive:

● «Il Signor Costa invita Sindaco, Assessore alla Viabilità ed il sottoscritto a calzare gli stivali per venire in via Monte Novegno. Per quanto mi riguarda conosco già la situazione non fosse che per essere venuto nella zona non molto tempo fa, seguendo il consiglio di un altro lettore che mi voleva con le scarpe lucide in modo da verificare le pessime condizioni del fondo stradale.

«Ho ricordato questa lettera precedente perché mi rendo conto come l'insistenza voglia significare che da allora non si è ancora visto l'intervento del Comune. Il fatto è che, nonostante ogni buona volontà, e mi era parso di averlo precisato nella mia risposta, vi sono tempi tecnici (progettazione, delibera, approvazione, finanziamento, appalto) insopprimibili che ritardano ogni nostro intervento.

«Comunque, nonostante non appaia, qualcosa nel frattempo è stato fatto. Precisamente è già stata appaltata la fognatura, preliminare indispensabile ad ogni sistemazione stradale, non solo in via Monte Novegno, tra via Guido Reni e piazza Pitagora, ma anche nelle vie: Boston, tra corso Orbassano e via Guido Reni, Castelgomberto, tra via Nuoro e corso Orbassano e Nuoro, tra via Castelgomberto e corso Siracusa. I lavori per un importo di lire [illegible] sono stati consegnati proprio in questi giorni all'impresa.

«Inoltre il Consiglio Comunale ha già approvato, per queste stesse vie, il progetto di sistemazione stradale per un importo preventivato in lire 70.750.000. Questa delibera, prima di essere inviata all'appalto, deve essere ancora approvata dall'Autorità Tutoria e poi finanziata: ritengo però che tutto ciò possa avvenire durante la fase di costruzione della fognatura. In sostanza, durante il corrente anno, tutti i lavori dovrebbero essere ultimati in modo da poter percorrere via Monte Novegno anche senza stivali. Molto cordialmente».

Ing. G. Porcellana

Polemiche per i divieti

Dal 1° marzo le auto non potranno parcheggiare in via Roma, via Pietro Micca, via Giolitti, via Alfieri

Divieto di sosta in via Roma, via Pietro Micca, via Giolitti e via Alfieri; sosta a giorni alterni (una volta sulla destra, una volta sulla sinistra) in via Po ed in via San Donato. Le relative ordinanze sono pronte, ieri l'assessore Carli ha comunicato in Giunta che non intende ritardarne oltre l'applicazione. I nuovi divieti dovrebbero andare in vigore il 1° marzo.

I torinesi protestano. La ricerca di un parcheggio in centro è sempre più difficile, i negozianti temono di perdere clienti: la loro associazione propone che la sosta sia vietata esclusivamente nelle ore d'arrivo dei «pendolari», in modo da scoraggiare soltanto chi lascia l'auto ferma per tutto il giorno. Con questo provvedimento si perderanno in centro circa 250 «posti parcheggio» che permettono di sostare a non meno di 1000-1200 macchine. Veicoli che andranno senza dubbio ad affollare altre vie, rischiando così di rendere più urgenti i provvedimenti, già annunciati dall'assessore Carli, di divieti in altre strade. Rimarranno disponibili solo le vie dove funzionano o funzioneranno i parchimetri a pagamento. Ce ne sono già [illegible] (1100 posti auto), ne saranno installati altri 250.

DOMANI avrà inizio la vendita «speciale» di abiti, soprabiti e tailleurs con sconti del 20 e 50 %.
LA MERVEILLEUSE
Torino - Via Roma 314

dal 17 Febbraio
l'Orologeria - Oreficeria
GHIGO
si è trasferita in
Via S. Secondo 10 - Tel. 540.490

A. BORGHI & C. S.p.A.
VIA CERNAIA 16 - TORINO
AVVISA LA SUA SPETTABILE CLIENTELA
CHE CONTINUA L'ANNUALE VENDITA
STRAORDINARIA
SCAMPOLI
DI TESSUTI PER ARREDAMENTO
TENDAGGI - TAPPETI - MOQUETTES

A Torino e provincia negli ultimi anni 25 parti trigemini

Una figlia in 3 copie

Recentemente in una clinica di Torino sono nati tre gemelli. I giornali hanno pubblicato le fotografie dei piccoli nell'incubatrice e il cronista ha concluso il suo articolo: «...puerpera e neonati godono ottima salute». In genere, svanita la curiosità dei primi momenti, dei tre gemelli non si parla più. «Tre fratelli o tre sorelle che crescono» non fa notizia. La cronaca si interessa di altri fatti, più attuali, e il parto trigemino viene dimenticato.

Molti dei neonati non sono sopravvissuti: sono morti pochi giorni dopo la nascita, oppure — deboli di costituzione — non hanno raggiunto i due-tre anni di età. Ma gli altri dove sono? Come vivono? Che cosa ne dicono i genitori? E' vero che i gemelli sono molto legati fra loro, si aiutano, e sono quasi complementari, avendo ciascuno ciò che difetta agli altri? Sono dotati di una sensibilità acutissima che può presentare addirittura fenomeni telepatici? Abbiamo intervistato cinque terzetti, da 7 anni fino a 30.

Una studiava per le altre

La mamma è malata, le ragazze preparano il pranzo

Le Orienzio sono un chiaro esempio dell'armonia che può crearsi fra tre gemelle. Un legame che fino ad oggi però non le ha molto aiutate. Anzi. Jole, Anna e Agata, quindicenni, ancora l'anno scorso indossavano abiti uguali e frequentavano la stessa scuola, la stessa classe. Studiavano anche insieme e, probabilmente, quasi senza accorgersene, ciascuna studiava anche per le altre solo le materie verso le quali era maggiormente portata. Jole, matematica e storia; Anna, italiano e geografia; Agata, le altre materie. Si scambiavano le parti. Una faceva i compiti e le altre copiavano. Il caso si verificò imprevisto e irreparabile. Furono rimandate. Furono due bocciate a settembre, Jole solo promossa. Da quel giorno il padre si è imposto. Ha chiesto che le tre sorelle fossero iscritte ad aule diverse e che quindi avessero compiti diversi. Le gemelle compresero così che non erano una persona sola, ma tre. Che potevano avere personalità proprie, e cominciarono anche a vestirsi ciascuna a modo suo.

La madre, bidella alle scuole magistrali di via Perrone, non si è mai ripresa dalle fatiche della gestazione e del parto. In questi giorni è ricoverata all'ospedale per nefrite. Le tre gemelle Orienzio amano i lavori di casa, sono brave massaie e preparano il pranzo.

«Il vino è pronto»

«Nascerà un colosso» dicevano in paese

Giuliana, Secondina e Augusta Brondo hanno formato un piccolo complesso musicale: lo hanno chiamato «Le uniche»

Giuliana, Secondina e Augusta Brondo sono nate 20 anni fa a Barbaresco, presso Alba. Oggi vivono a Saluzzo. La madre, Maria Dughera, aveva 21 anni all'epoca del parto. Non fu mai visitata da un ginecologo; si occupò di tutto l'ostetrica del paese, dotata sì di una certa pratica, ma [illegible] quando invece di una, nacquero tre bimbe. La mamma ormai da due mesi non riusciva più a camminare, tanto era grossa. «Nascerà un colosso» dicevano a Barbaresco. Ma si sbagliavano tutti. Giuliana pesava 2 chili e 300, Secondina 2 e 400, Augusta 1 e 300. Maria Dughera le allattò tutte per qualche settimana, poi le due più robuste dovettero accontentarsi di latte in polvere; ad Augusta furono riservate cure e attenzioni particolari.

Oggi le tre sorelle Brondo sono robuste e vivaci. Un vero finimondo. Da qualche mese hanno messo su un complessino musicale che hanno chiamato «Le Uniche». Provano e riprovano, sotto la guida del maestro Gillo. Hanno occupato il salone di casa e vi hanno installato il pianoforte, la batteria, due chitarre elettriche con amplificatore e ritratti di cantanti su tutte le pareti. «I vicini protestano?» domandiamo. «No, — rispondono in coro — vengono sempre a sentirci e ci danno consigli». «Vi siete già esibite in qualche locale?» «Sì, due o tre volte. Il battesimo del fuoco l'abbiamo avuto in un Istituto di orfani a Carmagnola. Abbiamo tremato due settimane prima, e due dopo».

Le gemelle Brondo parlano un po' come Qui, Quo e Qua, i terribili nipotini di Paperino.

Sono tutte e tre impiegate: Giuliana in un negozio di pelletterie, Secondina commessa in un magazzino di calzature e Augusta in un autosalone. Parteciparono anche a una trasmissione radiofonica con Mike Bongiorno, «Ferma la musica». Vinsero gettoni d'oro per 270 mila lire e acquistarono gli strumenti musicali per il loro complesso.

Servizio di
DANILO FERRERO

Uguali, ma non nel carattere

Vanno a scuola per la prima volta quest'anno e sono molto brave. Sono Anna, Grazia e Patrizia Cavassa; sono nate il 25 gennaio 1962. I loro genitori sono entrambi impiegati in una grande azienda torinese: tornano a casa solo la sera e ogni volta è una festa. Anche le tre bimbe trascorrono tutta la giornata in un istituto religioso, dove frequentano la prima elementare, nella stessa classe. Il papà dice: «Si assomigliano molto, ma hanno caratteri diversi. Anna è la più affettuosa, Patrizia la più vivace e Grazia la più donnina»

Due identiche, l'altra pare un'intrusa

Raffaella Barberio (al centro) è diversa dalle sue gemelle Milena e Aida

Allegre, vivaci e «sempre polemiche», Raffaella, Milena e Aida, hanno compiuto da poco i 14 anni. Si chiamano Barberio e abitano a Borgaretto, dove il padre gestisce un bar e una sala danze. Due sono identiche, la terza pare di un'altra famiglia. Fra Milena e Aida c'è identità di vedute, si sentono più vicine, più legate. Raffaella fa vita a sé. Le altre la accusano di essere affarista: «Vuole sposare un commerciante, sicuramente diventerà ricca».

Raffaella è la più robusta. Pochi giorni fa al suo cappotto mancava un bottone, ha indossato quello di una delle sorelle. «Tirava un po' — ha detto — ma non faceva brutta figura». «Noi, invece — replicano le altre — non possiamo metterci la sua roba, ci ballerebbe dentro».

Le tre gemelle di Borgaretto si vogliono molto bene, ma bisticciano spesso. Hanno gli stessi gusti, si vestono uguale, tutte e tre con abiti dello stesso modello, semmai scelgono le stoffe con sfumature diverse. Hanno una sorellina minore, Loretta, che ha 11 anni, e le vogliono molto bene. Se la disputano addirittura, la viziano un po'. Loretta ricambia le attenzioni con molto affetto. «Mi sembra di avere quattro mamme» dice.

«Speriamo di non avere gemelli»

Angela, Alessandra e Maria Luisa Acquarone hanno 30 anni. Sono tutte sposate: Angela, sei anni fa e ha una figlia di 4 anni e mezzo; Alessandra, tre anni fa e ha due figli, di un anno e mezzo e di un mese; Maria Luisa, un anno fa e non ha figli. «Speriamo di non avere gemelli» esclamano [illegible]. «Perché?». «Perché sappiamo che cosa ha passato la mamma per noi, la fatica che ha fatto per allevarci».

Le Acquarone sono nate nel '39; poco dopo è scoppiata la guerra e i periodi difficili sono cominciati per tutti. «Sì — ci dice la mamma — ma io avevo tre figlie piccole da allevare e alle volte ci siamo tolti il cibo di bocca».

Si concludono sfilate e veglioni

Carnevale brucia: domani Quaresima

Le manifestazioni in programma a Torino e in Piemonte - Il nuovo ciclo liturgico si apre alle 21 in Duomo con una funzione celebrata dal Cardinale

Stop al folclore, è tempo di Ceneri. Il Carnevale è giunto all'epilogo: cortei e falò concludono oggi le allegre sagre paesane. Le maschere si accingono a riporre i costumi che per una settimana hanno fatto di loro personaggi popolari: il calendario informa che domani ha inizio la Quaresima.

Nelle chiese il nuovo ciclo liturgico sarà ricordato con le consuete funzioni. La più solenne sarà celebrata dal cardinale in Duomo alle ore 21. Dopo la recita dell'omelia, mons. Pellegrino procederà all'imposizione delle Ceneri.

Per Gianduja e Giacometta quest'ultimo giorno sarà particolarmente impegnativo. Il prof. Rachetto, spalleggiato come sempre dalla sua controfigura (il nome di questo secondo Gianduja è rimasto gelosamente segreto) ha reso visita in mattinata alla bella di Porta Pila (Ardemia Palmieri) al mercato. Nel pomeriggio sarà ad Ivrea, dove il Carnevalone si chiude con il «rogo degli scarli», le lunghe pertiche rivestite di erica che erano state alzate nelle piazze dei rioni. La cena, con i tradizionali fagioli canavesani, la farà a San Giusto con *Tirapere* e *Gerbolina* (Romeo e Rosanna Zanchetta) assistendo alla cremazione del «Pupazzo». A mezzanotte però sarà di ritorno a Torino, a chiudere simbolicamente con brindisi e canti la Fiera dei vini (che in realtà, come il lunapark di piazza Vittorio, protrarrà l'apertura sino al 23 febbraio).

A Rivoli, dopo la sfilata, il «*Conte Amedeo VI*» e la «*Contessa*» (il prof. Roggero e Giancarla Rossino) alle 18 in municipio restituiranno al sindaco le chiavi della città.

A Carignano premiazione dei carri e veglione. A Leinì il «*Conte e la Contessa Protono*» (Aldo e Maria Bosio) con la «*Bèla Ranera*» (Serena Bollesio) si congedano festosamente dal loro pubblico.

A Rivarolo e a Salassa Carnevalino dei ragazzi. A San Giorgio, dove in questi giorni sono stati di scena i più noti personaggi della cronaca (di cartapesta) il «*Generale*» (Mario Giovetti) e la «*Castellana*» (Tamina Gallicchio) con la banda comunale assisteranno al sacrificio del «*Babacio*». A Castellamonte invece la parata dei carri e il rogo di «*re Pignattone*» avverrà domani, con un giorno di ritardo.

Nel Cuneese, a Entraque, a Sanfront e in altri centri l'addio al carnevale sarà dato con pubblici banchetti a base di polenta e salsicce innaffiate da dolcetto. A Caraglio e a Mango corsi mascherati.

Nell'Alessandrino festa quasi ovunque. Nella frazione Vho di Tortona si cucinano per i visitatori un polentone gigante e centinaia di salamini. A Viguzzolo sfilata di maschere e distribuzione di baccalà. A Ovíglio sfilano le maschere, il «marchese» e la «marchesa»; a Valenza e a Ovada concorsi per le più belle maschere grandi e piccole. Tra le mascherine ovadesi sarà in palcoscenico al teatro Lux la maschera *Tuta* (Giovanni Taffone). A Roccagrimalda tradizionale *Ballo della Lachera* con menù di agnolotti a 200 lire la porzione in tutte le trattorie. Ad Alessandria invece sfilerà soltanto un carro: lo hanno dedicato al *Carnevale re degli osti* i buontemponi del rione Cristo.

A Vercelli le manifestazioni si concludono alle 15 in piazza Cavour con un raduno di maschere alle quali parlerà in piazza *Bicciolano* che avrà al fianco la *Bela Majin*.

GLI «SPETTACOLI DI PROVINCIA»
a pagina 8

Scioperano i professori domani nelle medie

Insegnanti e presidi delle medie inferiori e superiori domani faranno sciopero nel quadro dell'agitazione nazionale indetta dai sindacati autonomi della scuola (Snsm, Sasmi, Snpp, Snis, Ancisim). A Torino e provincia sono interessate alcune migliaia di professori, si ritiene che le lezioni resteranno bloccate. Nelle medie inferiori sono stati avvertiti gli allievi i cui professori aderiscono allo sciopero. Per i casi in cui gli insegnanti terranno lezione, è assicurata la consueta assistenza. Nelle superiori, facoltà di scelta agli allievi se presentarsi a scuola.

L'agitazione è stata indetta per rivendicazioni economiche e normative: stato giuridico e riassetto dei ruoli, adeguamento degli assegni familiari, revisione della scala mobile e dell'assistenza mutualistica, corsi di qualifica sostitutivi dell'esame di abilitazione, assunzione a tempo indeterminato dei fuori ruolo, riforma della media superiore in rapporto a quella universitaria.

echi di cronaca

Programmatori I.B.M.
Su elaboratori elettronici della terza generazione. Corsi sulle tecniche e linguaggi di programmazione più avanzati. Le iscrizioni sono aperte presso l'Istituto Maria Vittoria, Piazza Vittorio Veneto 13. Tel. 88.90.68 - 88.98.70.

Tappezzeria in carta Applicatela da Voi
acquistandola direttamente dalla Fabbrica, via Madama Cristina 125, che vi offre un vastissimo assortimento ai prezzi migliori con le istruzioni.

Porte pieghevoli Divisette Via Bagetti 25
(angolo corso Francia 21). Tipi di lusso in tessuti plastificati, moda, velluti pregiati, legni. Tipo speciale per tinello cucinino, anche tipi economici. Telefoni 761.471 - 745.121.

Programmatori elettronici
Il 24 corrente inizio nuovo corso per programmatori su elaboratori elettronici, G. E. 115. Prossima apertura anche di un nuovo corso per operatori meccanografici. Sist - Via Po 2 - Telefono 547.573.

Galleria Aprato Tappeti persiani
In un assortimento grandioso sono esposti nei locali di via XX Settembre 60 (cortile) tel. 543.627 mobili, quadri antichi e dell'800, soprammobili, cineserie, lampadari, specchiere, ecc. Sabato 22 alle ore 17 vendita all'asta.

Sist - Nuovi corsi
Inizio nuovi corsi steno, dattilo, elettrocontabili, paghe, contributi, consulenti, contabilità aziendale, perforatrici G.E. e IBM. Sist - Via Po 2 - Telef. 547.573.

La TV non funziona? Telef. 251.677 - 296.949
877.575, la Or.Te.S. Bernazzi «Org. Tecnico Subito» concede in omaggio un tv portatile. Servizio celere diurno e serale.

Perforatrici Meccanografiche I.B.M.
Prossimo inizio corsi diurni accelerati. Le iscrizioni sono aperte presso l'Istituto Maria Vittoria, piazza Vittorio Veneto 13, telefoni 889.068 - 889.870.

Paghe e contributi
Prossimo inizio corsi serali accelerati. Insegnano professionisti di provata esperienza. Istituto Maria Vittoria, Piazza Vittorio Veneto 13. Tel. 88.90.68 - 88.98.70.

Preparazione agli impieghi
Date le numerose richieste di impiegati si iniziano nuovi corsi celeri di Dattilografia, Stenografia, Complometria, Calcolo meccanico e paghe e contributi. Istituto «Studium» piazza Statuto 3 bis, Torino - telefoni 540.263, 543.730.

Elettricista urgente? Telefono 29.69.49
Chiamate il soccorso elettrico per riparazioni o modifiche al Vostro impianto elettrico.

NON COMPERATE UN apparecchio acustico

Prima richiedete un modellino gratis!

Ne abbiamo 345 da regalare

A tutti coloro che odono, ma non riescono a distinguere le parole, Amplifon fa un'offerta straordinaria: l'esatta replica dell'ultimo modello di un minuscolo apparecchio acustico. Perché regaliamo queste riproduzioni in grandezza naturale? Per dimostrare le qualità sensazionali di questo nuovo, meraviglioso apparecchio!

è COSI' MINUSCOLO che sparisce invisibilmente dentro l'orecchio!
è COSI' LEGGERO! Pesa solo 3 grammi!

NON CI SONO PAROLE PER DESCRIVERLO!

L'invisibilità e la comodità di questo nuovo dispositivo sono tanto incredibili che bisogna proprio provarlo per crederci. E' per questa ragione che regaliamo la copia (non funzionante) identica all'originale: affrancate, tenetela e provatela a casa vostra, tranquillamente, e renderete conto in pratica di quanto sia comodo. Dopo averlo provato vorrete certamente sapere in che modo un apparecchio così microscopico potrebbe farvi ritrovare un ascolto del tutto naturale e come potrebbe aiutarvi ad udire di nuovo chiaramente in 20 secondi.

IMPOSTATE OGGI STESSO IL TAGLIANDO E RICHIEDETE IL VOSTRO MODELLINO! NE ABBIAMO SOLO 345

AMPLIFON

Indirizzate a:
Rep. 34.8-22 - Via Durini, 26 - 20122 MILANO - Telef. 79.27.07

Vi prego di inviarmi, GRATIS e senza alcun impegno il mio modellino, identico all'originale, del nuovo, meraviglioso apparecchio acustico. Speditelo a:
Nome ____________
Via ____________
Città ____________ Num. Cod. ____________

Saint Vincent
«La Riviera delle Alpi»

Sabato 22 febbraio, alle ore 20,30, nel SALONE DELLE FESTE DEL CASINO DE LA VALLÉE

GRAND GALA ROUGE ET NOIR

Eccezionale spettacolo con la partecipazione di VEDETTES INTERNAZIONALI

Saranno in palio come premi nella gara di schemino de far e in programma dalle ore 0 alle ore 24 del 23 febbraio 1969

UNA AUTOVETTURA LANCIA FULVIA COUPE'

UNA GIACCA DI VISONE di RIVELLA

UN TELEVISORE PORTATILE

Tre grandi gettoni d'oro Numerose altre monete d'oro

A TUTTE LE SIGNORE VERRA' OFFERTA UNA SPILLA D'ORO DELLA CATENA DEI GRANDI GALA 1969

Domenica 23 febbraio, alle ore 17, anteprima mondiale del film

LA SUA GIORNATA DI GLORIA

con PIERRE CLEMENTI, PHILIPPE LEROY, ANGELICA IPPOLITO

St-Vincent Telefono 35.41/45 Torino 273.433 Milano 280.827

antonietta destefanis palazzo

Premio 1968
« Torino qualità cortesia »
quale migliore agenzia
immobiliare di Torino

CORSO SICCARDI 11
TELEFONI 540.405 - 542.808

PIAZZA CHIAVES - LUNGO PO ANTONELLI
Nuova costruzione, con acqua calda centralizzata, ascensore automatico e ampi balconi su piazza con vista collinare, signorilissimi appartamenti composti da: spazioso salone, due o tre camere, cucina; bagni, volendo camera servizio, doppio ingresso, mutuo SAN PAOLO, abitabili novembre 1969.

LARGO MONCALVO
Lussuosi appartamenti in palazzina con giardino condominiale, ampi terrazzi con fioriere: salone, due-tre grandi camere con bagni padronali, camera e bagno servizio, ampia cucina, portineria, autorimesse private sotterranee con ingresso carraio dalla via Segurana, rifiniture accuratissime. Mutuo SAN PAOLO, abitabili agosto 1969.

CORSO GALILEO FERRARIS
In signorile stabile di costruzione 1957, piano terzo: salone, due camere letto, grande ripostiglio, cucina, doppi bagni, doppio ingresso. 23.500.000 compreso mutuo.

CORSO MONTEVECCHIO
Piano primo, in lussuoso stabile nuova costruzione alloggio con grande zona rappresentanza mq 70 circa, tre ampie camere con bagni e disimpegni, camera e bagno servizio, cucina, doppio ingresso, 48.000.000 compreso mutuo.

STRADA DEGLI ALBERONI
Con ampia vista su TORINO, in palazzina signorilissimo appartamento: soggiorno con grande terrazzo, pranzo, due camere letto, cucina, doppi bagni, due autorimesse private. Grande zona verde condominiale. 25.000.000 compreso mutuo.

VIA CABOTO
(tra corso G. FERRARIS e largo III UMBERTO). Appartamento vuoto in signorilissima costruzione 1956: grande salone, sala pranzo, tre camere, bagno e doccia padronali, camera e bagno servizio, cucina, doppio ingresso, terrazzini, posto autovettura. 32.500.000 compreso mutuo.

SASSI
Signorilissime palazzine con grande giardino condominiale recintato, impianto riscaldamento centralizzato, portineria: saloncino, una-due o tre camere, cucina e tinello e cucinino, grande ingresso; bellissimi bagni padronali, ampi balconi con vista. Mutuo SAN PAOLO. Rifiniture accurate, abitabili luglio 1969.

CORSO CASALE
(altezza corso BELGIO). In palazzina costruzione 1960 panoramico appartamento, saloncino, due camere, tinello, cucinetta, grande ingresso, bagno, ampi terrazzi, posto autovettura. 18.500.000 compreso mutuo.

PRECOLLINARE SAN VITO
In palazzina panoramico, lussuoso appartamento: grande ingresso con pareti rivestite in legno pregiato, grande salone con terrazzo, due camere con bagno padronale, camera e bagno servizio, cucina, ampia autorimessa privata. 30.000.000.

CORSO QUINTINO SELLA
Precollinare appartamento in palazzina di nuova costruzione: grande salone, tre camere, cucina, tripli servizi, grande terrazzo, due posti per autovettura, 42.500.000 compreso forte mutuo.

LUNGO PO ANTONELLI
Due appartamenti non contigui, formati da salone, due e tre camere, grande cucina, camera servizio, doppi bagni, piano rialzato, anche adatti studi professionali. Cadauno 22.500.000 compreso mutuo 50 %.

CONCEDIAMO IMMEDIATAMENTE
PRESTITI a dipendenti grandi aziende, a proprietari auto ed alloggi anche se ipotecati - CELERITA' RISERVATEZZA
FINANZIARIA FID -
Via Cernaia, 18 ang. c.so Siccardi - Torino - Tel. 542634 - 530445

CONFEZIONI
UOMO - DONNA - BIMBO
Via S. Teresa 24/g angolo S. Fr. Assisi
SI ELIMINA TUTTO
a prezzi di
FALLIMENTO

VESTITI UOMO PURA LANA	L.	8000
VESTITI RAGAZZO PURA LANA	»	3500
GONNE PURA LANA	»	500
PANTALONI RAGAZZO PURA LANA	»	500
PANTALONI UOMO PURA LANA	»	1000
GIACCA UOMO PURA LANA	»	3000
GIACCA RAGAZZO PURA LANA	»	2000
PANTALONI SKY DONNA	»	2500
GIACCA VENTO	»	2900
PALETO' DONNA PURA LANA	»	3000
PALETO' UOMO PURA LANA	»	5000

E MIGLIAIA DI ALTRI ARTICOLI CON SCONTI SINO ALL'80%

Annunci economici

Questi avvisi potranno essere ordinati a:

TORINO	Via Roma 80, Salone de « La Stampa » Via Marenco 32
MILANO	Via Cerva 33, Galleria Passarella 2
ROMA	Via Po 12, L.go del Tritone 153
GENOVA	Via 12 Ottobre 186 r, Port. Accademia 17 r, Via Roma 69 r
BOLOGNA	Via Rizzoli 34
PADOVA	Riv. Ponti Romani 30
BOLZANO	Via Portici 30
TRENTO	Piazza Lodron 1
NAPOLI	Via Roma 148

nonché presso tutti i corrispondenti della Etas Kompass Pubblicità S.p.A.

Coloro che intendono inoltrare le loro richieste per corrispondenza possono scrivere a: Etas Kompass Pubblicità, via Marenco 32 - 10126 Torino, inviando l'importo per vaglia postale o assegno bancario mediante versamento sul conto corrente postale 3-24000 di Milano.

Il prezzo di queste inserzioni deve essere corrisposto anticipatamente alla Etas Kompass Pubblicità S.p.A. (Via Roma 80 e Via Marenco 32, Torino) per contanti o vaglia o mediante versamento sul conto corrente postale 3/24000 Milano. Esso risulta dal prodotto del numero delle parole (minimo dieci, addoppiando quelle artificiosamente composte) per la tariffa della Rubrica adatta all'annuncio, con l'aggiunta delle imposte in ragione del [illegible] globale.

Il prezzo delle rubriche è di L. 50 per parola. Le sole rubriche « Domande di lavoro » e « Domande d'impiego » L. 25 per parola.

E' ammessa l'inclusione nel testo di una sola parola in carattere maiuscolo (oltre a quella iniziale) e sarà computata per tre parole.

Avvisi composti in neretto: tariffa doppia.

Per inserzioni in data fissa aumento del 100%.

Per ogni avviso disposto due volte su « La Stampa » e/o « Stampa Sera » del lunedì) è concessa una ripetizione gratuita in « Stampa Sera » edizione pomeridiana.

Non sono ammessi annunci che contengano richieste di denaro o francobolli.

Coloro che desiderano rimanere ignoti ai lettori possono utilizzare il nostro servizio cassette aggiungendo al testo dell'avviso la frase: « Scrivere Etas Kompass Pubblicità n. ... Torino », computata per sei parole, in tal caso all'importo dell'intero annuncio deve essere aggiunto il nolo della cassetta in lire 200 per decade, ed un rimborso di lire 300 per le spese di recapito della corrispondenza a coloro che non possono eseguire il ritiro presso i nostri uffici.

La Etas Kompass Pubblicità S.p.A. in base al capitolato di concessione di esercizio del casellario privato, è considerata a tutti gli effetti « unica destinataria » della corrispondenza indirizzata alle cassette.

Essa ha quindi il diritto di verificare le lettere e di inoltrare soltanto quelle strettamente inerenti agli annunci, non inoltrando ogni altra forma di corrispondenza, stampati, circolari o lettere di propaganda.

Tutte le lettere indirizzate alle cassette debbono essere inviate per posta e saranno respinte se assicurate o raccomandate.

Per uno speciale accordo intervenuto con l'ISTITUTO BANCARIO SAN PAOLO DI TORINO e con la CASSA DI RISPARMIO DI TORINO gli avvisi possono essere ordinati — nelle ore di sportello — presso tutte le Sedi e Dipendenze di queste Banche esistenti in Italia.

① Commerciali

DUBIED 14/150 Jacquard doppia caduta automatica et macchine varie [illegible]. Telef. 481-765.
POMPE per tutti i liquidi ed applicazioni. [illegible]. Telef. 311-341. 0367
VINI in confezioni [illegible]. Telefono 683-566. 26139

② Artigianato

ATTREZZATA impresa esegue costruzioni, manutenzioni, ammodernamenti, pratiche municipali. Telefonare 832-273. 25617
D'CORIAMO camere complete tappezzeria 20.000, lavabile 15.000. [illegible]. Telefonare 835-[illegible].
PATTUMIERE [illegible] impresa costruttrice modifica conformi disposizioni municipali. Telefonare 832-273.

③ Capitali - Società Rilievi - Cessioni

A.A.A.A.A.A.A.A.A.A.A.A.A. AUTOSOVVENZIONI. prestiti alle impiegati condizioni interpellateci. Fima, Santa Teresa 7, tel. 540-404. C1489
A.A.A.A.A.A.A.A.A.A.A. ACCORDIAMO prestiti immediatamente a proprietari auto ed alloggi anche se ipotecati. Nessuna spesa anticipata. Nessuna informazione. Finanziamenti personali a dipendenti grandi aziende, professionisti, artigiani. Massima riservatezza. FINANZIARIA FID - Sede Centrale, via Cernaia 18 (angolo corso Siccardi). Telef. 542-634, 530-445.
A.A.A.A.A.A.A.A.A. FIDAUTO via Pomba 23 (angolo via Giolitti) prestiamo denaro a tutti sulla fiducia. Autosovvenzioni immediate presentando documenti auto. Nessuna formalità ed incasso immediato. Riservatezza assoluta. Telefonare 543-909.
A.A.A.A.A.A.A.A.A. PRESTITI a tutti anche senza cambiali, richiesta da lire 100.000 a L. 30.000.000, tasso 8 % annuo. Rapidità, riservatezza. Sommeiller 17. Telefono 594-760.
A.A.A.A.A.A.A. FIDIT corso Re Umberto 2 (angolo piazza Solferino) ad automobilisti prestiti in giornata su auto anche ipotecate. Prestiti personali e mutui ipotecari a tassi in due giorni. Telefonare 532-945.
A.A.A.A.A.A.A. FINCOTEX corso Francia 15, ad automobilisti prestiti in giornata su auto anche ipotecate. Prestiti fiduciari in due giorni a proprietari di alloggi e a dipendenti grandi aziende. Telef. 760-201, 779-826.
A.A.A.A.A. ACCORDIAMO prestiti entro 4 ore, via Andrea Doria 7, telefoni 544-265, 532-975.
A.A.A.A.A. CONCEDIAMO in giornata mutui ipotecari su immobili. Via Andrea Doria 7, tel. 544-265, 532-975.
A.A. AFFIDATE vendita aziende commerciali, industriali, Fassio telefoni 694-670, 694-180. 0370
A.A. ATIA. Pietro Micca 18, telefono 540-632. Prestiti impiegati operai, finanziamenti autoveicoli. Mutui case appartamenti. 2001
A. ESPERTA camiceria cedesi avviatissima camiceria confezioni su misura alto reddito dimostrabile. Telefonare 772-508. 2001
AFFARE cartolibreria centrale avendo 1.200.000. Telefonare 512-835 Crocetta, Boggio 10. 0495
ALIMENTARI. Esclusivisti di importanti ditte estere, sono intenzionati alla costituzione di una società con organizzazione di vendita per la distribuzione in tutta Italia. Scrivere: « Etas-Kompass Pubblicità 7001 — 10100 Torino ». 22500
ALTO reddito [illegible] Scrivere: « Etas-Kompass Pubblicità 7004 — 10100 Torino ». 22490
BAR 60.000 giornaliere kg 2.500 caffè [illegible] 3 persone cedesi 4.500.000 [illegible]. Telefonare 502-514.
BOLLE cede carrozzeria reddito dimostrabile [illegible]. Telefonare 480-[illegible]. 0740
BOLLE cede tipografia [illegible]. Tel. 480-094
CAPITAL-MARKET cerca capitali [illegible].
CARTOLERIA [illegible] 5.000.000. [illegible] Telefonare 311-040. [illegible]
CAUSA malattia [illegible]. Telefonare 883-435. 24441

CAUSA trasferimento cedo articoli pesca 500.000 zona Francia. Telefonare 790-565. 2001
CEDESI avviatissimo self-service 150.000 giornaliere garantite incrementabili. Telefonare 671-331.
CEDESI frutta-verdura 80.000 giornaliere zona commerciale [illegible]. Telefonare 293-760. 22904
CEDESI licenza commestibili trasferibile ottimo reddito. Tel. 384-444.
CEDESI negozio alimentari. Telefonare 694-532. 24864
CEDESI negozio ottima posizione via Garibaldi 43. Telefonare 553-477.
CEDESI pasticceria Alassio causa trasferimento conveniente occasione. Scrivere: « Etas-Kompass Pubblicità 30 — 16121 Genova ».
CEDESI 350.000 Barriera, causa [illegible]. Via Sant'Ambrogio 4, Torino.
CEDO piccolo Lavasecco redditizio, ottima posizione, occasione. Telefonare 690-116, ore 9-12. 301500
CEDO ferramenta utensileria 3 milioni trattative dopo ore 16. P. Bianco 6, zona Mirafiori.
CERCASI gerente qualificato referenziato per pensione 24 camere Riviera Ponente. Scrivere: « Etas-Kompass Pubblicità 2493 — 10100 Torino ».
DECESSO cede avviata ferramenta invidiabile posizione bloccati 4 milioni. Casalegno, Vanchiglia 31.
GERENZA latteria [illegible] Milano fronte corso minima cauzione affidasi persone pratiche. Tel. 507-547.
HOTEL vendo, in Riviera, 20 camere, Borghetto Santo Spirito, telefono 90-257. 50625
INCASSO affitti locazione alloggi amministrazione immobili assistenza legale 1%. Telefonare 673-338.
LOANO. Albergo ristorante 28 stanze 16.500.000, 50% contanti. Casella Postale 43. 303075
MOTTA cede albergo 21 camere incasso mensile 450.000, 12.000.000 dilazioni. Telefonare 655-919.
MOTTA cede lavanderia industriale automatica tutte garanzie 450.000 7 milioni 500.000, 3.000.000 contanti. Telefonare 655-919. 19073
MOTTA cerca gerente bar importante posizione 3 persone. Tel. 655-919.
NEGOZIO [illegible]. Telef. 633-598 ore pasti. 25701
NEGOZIO centrale biancheria merceria cedesi. Telefonare 832-361.
OFFRESI gerenza [illegible] pesca sport per informazioni. Telefonare 359-678 - 532-211. 24779
OVUNQUE prestiti per posta rimborsabili 10-12-18 mensilità. Sofaf, Boccaccio 45, 20123 Milano.
PANIFICIO q.li 3 farina in nuovo forno vendita [illegible] causa vecchiaia. Telefonare 561-633.
PETTINATRICE zona sviluppo causa [illegible] cedesi 1.000.000. Casalegno 685-962. 0727
PRESTITI [illegible] 50.000 in su. Corso Re Umberto 5, Torino. Telefoni 538-960, 534-200. 0362
RADIO Tv. elettrodomestici cedesi per ritiro. Telef. 238-101 ore pasti.
RIVA Tel. 513-528 cede Vercelli torrefazione drogheria 4.000.000 incasso garantito. 0677
RIVA Tel. 513-528 cede negozio forniture [illegible] 25.000.000 forte giro affari. 0677
RIVA Tel. 513-528 cede periferia Torino negozio drogheria commestibili 5.000.000 redditizio. 0677
RIVA Tel. 513-528 cede negozio cartoleria giocattoli 5.000.000, 2 milioni 900.000 contanti, avviatissimo.
RIVA Tel. 513-528 cede [illegible] articoli sportivi 1.500.000, 1.300.000 contanti. 0677
RIVA Tel. 513-528 cede Alessandria negozio mobili fabbricazione 14 milioni blocco utile assicurato. 0677
RIVA Tel. 513-528 cede negozio confezioni [illegible]. 0677
RIVENDITA pane pasticceria 100 kg giornalieri grande passaggio cedesi anticipando 1.000.000. Telef. 403-542.
RIVENDITA pane S. Rita [illegible] 30.000 giornaliere affidasi persone pratiche. Tel. 502-514.
SOCIO con capitale per incremento [illegible] attività. Scrivere: « Etas-Kompass Pubblicità [illegible] — 10100 Torino ». 21137
SVENDESI bar [illegible] zona Francia. Tel. 769-031.

TABACCHERIA profumeria merceria precollinare vendesi permutasi affare senza intermediari. Telefonare 655-155.
TESSUTI mercerie maglierie cedesi 2.500.000 ferro abitabile. Tel. ore pasti 273-643. 24737
TORRES cede avviatissimo bar biliardo centralissimo S. Paolo occasione. Telefonare 389-417. 0445
800.000 contanti cedesi drogheria 80.000 giornaliere arredamento self service. Telefonare 502-514.

④ Compra - Vendita alloggi, locali, terreni

A.A.A.A.A. ACQUISTO alloggio contanti. Telefonare 546-007.
A.A. MUTUI ipotecari immediati su appartamenti, case, anche in costruzione. Rimborso sei anni. Valfina Spa, via A. Doria 15. 0527
A. ANTICIPI immediati, su immobili in vendita. Amministrazione Capello 532-740. 0347
A. CIALDINI 41, ultimi magnifica esposizione, grandiosi terrazzi. Visite in loco. 3-01059
A. CIALDINI 41 costruiamo signorili 2-3-4-5 camere da 1.440.000 a 14 milioni 500.000. Visite in loco.
A. CORSO Unione Sovietica 475, sesto piano, due camere, cucina, servizi, 7.800.000 meno mutuo. Telefono 353-481. 0/642
A. FASANO, Madama Cristina 139, vende rapidamente vostri alloggi, liberi, affittati, qualunque zona. Telefonare 694-670, 694-180.
A. GRUGLIASCO, via Lamarmora, semilusso 3 camere servizi 8.300.000 facilitazioni convenientissime. Telefonare 357-367. 0582
A. MADONNA Campagna vendiamo alloggio nuovo 3 camere cucinotto grande terrazzo 8.000.000. Telefonare 769-880. 0780
A. NEGOZI corso Bernardino Telesio angolo via Nicomede Bianchi prestigiosa erigenda casa. Tel. 396-514
A. PIAZZA Guala (Quartiere Gulpp, fronte Fiat Mirafiori) vendiamo comprensivi appartamenti 2-3-4 camere, prezzi eccezionalmente favorevoli, magnifica esposizione. Edilcase, telefono 347-502. 0/642
A. PINO Torinese, cassa Chieri 6, appartamenti salone, cinque camere, cucina, triservizi in palazzina con giardino privato. Visite pomeriggio, telefono 547-502. 0/642

A. PREZZO conveniente vendesi capannone industriale mq. 350 con 1100 scoperti. Tel. 694-180 - 694-670.
A Rivalta, vicinanze Fiat, vendiamo ultimi 3 lotti terreno con progetto approvato per villette. Tel. 769-800.
A. VIA Duino 99 (Fiat Mirafiori) appartamenti pronti e in costruzione, spaziosissimi, finiture signorili, fronte giardino pubblico e piazza, mutuo, dilazioni. Telefonare 617-043.
A. VIA [illegible] 10 (angolo via [illegible]) direttamente impresa vende alloggi 2-3 camere, tinello, cucinino, servizi. Mutuo, rateazioni [illegible]. 01159
A. VIA San Massimo 44 alloggio libero 4 camere, cucina, servizi 10.600.000. Telefono 547-502.
ABITARE subito attico in Crocetta con solo 2.970.000 contanti. Ricapitolazione: 4 camere, ingresso, bagno, terrazzo. Rimanenza 6.930.000 mutuo. Gabetti 578-044 / 533-033.
ACQUISTASI terreno residenziale possibilità 20/30 camere Torino semiperiferico-periferico. Telef. 700-391.
ACQUISTATE un appartamento con rate pari affitto. Zona nuova, che Vi consente di vivere modernamente. Signorile residenza, rifiniture accurate, prezzi convenienti. Avrete pareti vostre, accoglienti. Corso Francia, il più moderno d'Italia, a km. prima di Rivoli. Tre grandiosi complessi: via Volturno angolo via [illegible], via Arno angolo via Pisa, corso Torino 101. Appartamenti ogni comfort: aria, luce, spazio, panoramica insuperabile. Due, tre, quattro camere, saloni, saloncini, tripli servizi, cucine, cucinotte. Minimo contanti, mutuo 70%, Gabetti, XX Settembre 12, telef. 578-044, 533-033.
ACQUISTO alloggetto, casetta Torino trattative rapide, pagamento immediato. Telefonare 332-780.
AFFARE privato vende alloggio due camere, tinello, servizi, con mutuo, via [illegible]. Tel. 669-702 - 661-737.
AFFARONE: vendesi alloggio bicamere servizi Rivoli nuova costruzione. Telefonare 420-404.
AFFARONE: vendesi alloggio tricamere servizi [illegible]. Telefonare 430-404. 21999
ALLOGGIO Borgo Vittoria semilusso, 2 camere tinello cucinetta servizi 8.200.000 meno mutuo, facilitazioni, vendesi. Telefonare 303-247.
ALLOGGIO (c.so [illegible]) 2 camere, salone, cucina, servizi. 10.800.000, facilitando. Torincase 517-349.
ALLOGGIO semicentrale libero 3 camere cucina servizi recente costruzione vendo. Tel. 555-601, pasti 268-741.

ALLOGGIO nuova costruzione, libero piazza [illegible] 2 camere servizi vendo volendo box. Telefonare 230-860. 21814
APPARTAMENTI abitabili maggio corso U. Sovietica 241, box e giardino. Salone 1-2 camere cucina doppi servizi. Minimo contanti, mutuo facilitazioni. Telefonare 341-181 ore 11-12 oppure 17-19. 22410
APPARTAMENTI bassissimi prezzi, signorili, Centro Santa Rita, via Tripoli 138, Bicamere, cucinotta, bagno, ingresso, ripostiglio 1.550.000 mutuo 3.550.000. Gabetti 578-044 / 533-033.
APPARTAMENTI casa padronale 3-4 camere cucina tutti servizi via Talucchi vendo. Telefonare 535-601.
APPARTAMENTI in frazionamento via Cadorna 34 vicino Stadio Comunale a prezzi eccezionalmente bassi: camera tinello servizi 980.000 mutuo 2.920.000; 2 camere tinello servizi 1.800.000 mutuo 1.900.000 volendo box. Eurocase, 599-069. 0630
APPARTAMENTO corso Vercelli nuova costruzione luminosissimo 3 grandi camere tinello cucinino. 3 milioni 300.000 mutuo 6.400.000. Eurocase 599-069. 0630
APPARTAMENTO gran convenienza, via Chiesa della Salute 34. Bicamere, cucinotta, bagno, ingresso, terrazzo 1.400.000 mutuo 4.300.000. Gabetti 578-044 / 533-033. 0710
APPARTAMENTO luminosità assoluta, convenientissimo. Corso Brunelleschi 133: quattro camere, saloncino, bingressi, biservizi, ripostiglio, [illegible] 4.800.000 mutuo 9.800.000. Gabetti 578-044, 533-033. 0710
APPARTAMENTO mq. 65 moderno, 20 km. mare provincia Savona, vendesi. Righi, S. Cristoforo 28, 41100 Modena. 3000
APPARTAMENTO occasione corso Montegrappa camera, salotto, tinello, servizi, 1.900.000 mutuo 3.900.000. Eurocase 599-069. 0630
APPARTAMENTO signorilissimo angolare zona residenziale, via Servais, salone mq. 37 quattro camere cucinino biservizi (ripostigli) due cantine garage 24 milioni [illegible] compreso mutuo pronto aprile. Telefonare 390-065. 24783
APPARTAMENTO spazioso, bicamere Santa Rita, via Monfalcone 69. Quattro camere, bagno, ingresso, ripostiglio, terrazzi 2.665.000 mutuo 2.265.000. Gabetti 578-044 / 533-033.
APPARTAMENTO via Cibrario, 3 camere, cucina, servizi. Vendo 3 milioni. Mutuo 4.000.000. Tel. 347-476.

APPARTAMENTO via Arona 25, piano alto, luminoso, alto reddito. Bicamere, cucinotta, bagno, ingresso, 1.550.000 mutuo 3.350.000. Gabetti 578-044 / 533-033. 0710
APPARTAMENTO via Garibaldi, mq. 220, salone, 3 camere, cucina, servizi. Vendo 7.500.000. Mutuo 12 milioni. Telef. 347-476.
APPARTAMENTO via Postumia 15, vero affare. Bicamere, ingresso, bagno 1.150.000, mutuo 3.550.000. Gabetti 578-044 / 533-033. 0710
APPARTAMENTO, zona [illegible], 5 camere, cucina, servizi. Vendo 3 milioni. Mutuo 6.000.000. Telefonare 347-476. 24790
APPARTAMENTO zona Mauriziano via Piazzi 60, 2 camere tinello cucinino servizi, 2.100.000 mutuo 4 milioni 700.000. Eurocase 599-069.
APPUNTAMENTO Gabetti subito per concludere immediato acquisto affare dell'appartamento modello « funzionalità - prezzo ». Via Pastrengo 5: bicamere, cucinotta, ingresso, bagno, ripostiglio 1.450.000 mutuo 3.900.000. Telefono 578-044 / 533-033.
APPUNTAMENTO Gabetti, visionando, telefonando 578-044 / 533-033. Le receptionists, nostri esperti funzionari, nostri funzionari vendite potranno consigliarVi ottime soluzioni come questa: appartamento subito abitabile, corso Moncalieri 37: tricamere, cucinotta, bagno, ingresso, ripostiglio 2.580.000 mutuo 6.920.000. Gabetti XX Settembre 12. 0710
AUTOBOX acquisto centrali. Scrivere Oscar, San Tommaso 20, Torino.
BASSO fabbricato luminoso, mq 420, affittato volendo libero. 38.000.000. Satragni, Cernaia 26. 25741
BERGEGGI Marina, splendidi appartamenti panoramicissimi: Bicamere, ingresso, bagno 1.450.000 mutuo 3.290.000. Tricamere bagno ingresso, 2.180.000 mutuo 5.070.000. Quadricamere cucinetta bagno ingresso, 3.750.000 mutuo 8.750.000. Gabetti, 578-044, 533-033. 0710
BORDIGHERA - Vallecrosia, spiaggia incantevole, lussuosa residenza Valle Beach, prospiciente mare. Appartamenti panoramicissimi saloncino cucinino bagno ripostiglio balconi. 1 milione 200.000 mutuo 2.545.000 pagabili mensilità 16.415; tricamere ingresso bagno ripostiglio, 1.500.000 mutuo 3.285.000 pagabili mensilità 22.950. Gabetti 578-044, 533-033.

BUNIVA 9. Inizio frazionamento alloggi ogni dimensione. 900.000 più mutuo. Camera Satragni, Cernaia 26.

CASETTA nuova rustica con terreno Cumiana vendesi 3.500.000 più mutuo 2.000.000. Telef. 901-230.
CERCASI terreno industriale periferia Torino zone adiacenti, possibilità coprire 500-1000 mq. Tel. 700-391.
CERIALE (Albenga) meravigliosa spiaggia. Appartamenti prospicienti mare. Bicamere, cucinotta, bagno, ingresso, ripostiglio, 1.900.000 mutuo 3.400.000. Tricamera, cucinotta, bagno, ingresso, ripostiglio, 2.000.000 mutuo 4.600.000, Gabetti 578-044, 533-033. 0710
CLAVIERE statale Monginevro, rinomatissima stazione sciistica, residenza Cotes La Vigne. Lussuosi [illegible] panoramicissimi appartamenti: bicamere cucinotta entrata bagno, 1.800.000 mutuo 4.150.000; tricamere cucinotta entrata bagno, 2.100.000 mutuo 4.400.000. Gabetti, 578-044, 533-033. 0710
CORSO Agnelli camera tinello servizi 1.400.000 mutuo 3.300.000; due camere tinello servizi 1.800.000 mutuo 4.000.000. Telefono 503-542.
CORSO Francia camera tinello [illegible] 1.600.000 mutuo 3.100.000. Telefono 502-542. 0462
CORSO Giulio Cesare alloggio 4 camere termobagno ascensore vera occasione vendo facilitando. Telefonare 355-601. 0315
CORSO Peschiera appartamento 5 vani doppi servizi box cantina 8.800.000 mutuo 10.000.000. Telefonare 502-514. 0462
COSTRUITEVI la vostra villa: terreno con progetto approvato immerso nel verde. Cavoretto, posizione incomparabile, panoramicissima, 34 milioni. Gabetti, XX Settembre 12, telefoni 578-044, 533-033. 0710
COSTRUTTORE vende alloggi negozi box corso Regio Parco 139-141 con mutuo, rateazione. Visite [illegible] anche festivi mattino. 1001

COURMAYEUR splendidissimi appartamenti [illegible] visuale. Bicamere cucinotta ingresso bagno ripostiglio, 2.100.000 mutuo 4.800.000. Quadricamere ingresso biservizi 3 milioni 600.000 mutuo 8.400.000. Gabetti, 578-044, 533-033. 0710
CROCETTA splendida occasione vendesi quattro camere salone cucina biservizi, garage 21.000.000. Telefonare 594-100. 2001
GRANDE vendita, straordinaria posizione zona Francia. Via [illegible] angolo via Nicomede Bianchi. Pagamenti vantaggiosissimi, facilitatissimi. Ricercatissima signorile residenza nel verde della città. Notevoli pregi architettonici, giardino alberato, zona giochi, gusto perfetto, scelti materiali. Appartamenti panoramicissimi: tricamere cucinotta ingresso bagno ampio ripostiglio, 1.960.000 acquisto, 1.960.000 cinque mesi, 490.000 diciotto mesi, 5.390.000 mutuo. Quadricamere cucinotta ingresso doppi servizi ufficio boudoir ripostigli, 2 milioni 580.000 cinque mesi, 645.000 diciotto mesi, 7.095.000 mutuo. Salone tricamere ala ingresso biservizi boudoir ripostiglio, 2.990.000 acquisto, 2.990.000 cinque mesi, 748.000 diciotto mesi, 8.192.000 mutuo. Gabetti 578-044, 533-033. 0710
IMMOBILE industriale 3500 mq., coperto 4000, centro Nichelino, ottimo investimento capitali vendesi. Telefonare 687-546. 22000
LA vostra villa residenziale nel villaggio Belvedere, Roletto (Pinerolo), 20 minuti da Torino, lussureggiante parco, passeggiate, giochi bimbi, club sportivo, elegante ritrovo condominiale, bar. Campi tennis, golf, calcio, piscina, lido solarium, servizi ogni genere. Vicinissimi negozi. Villa [illegible] bicamere salone cucina ingresso bagno, garage ampio, giardino fiorito, 8.650.000 mutuo 3 milioni. Villa Acapulco: salone quattro camere ingresso bagno terrazzi garage ampio giardino, 9.800.000 mutuo 3.500.000. Gabetti, 578-044, 533-033. 0710
LABORATORIO [illegible] magazzino mq 150 compreso ufficio vendesi. Telefonare 913-363. 1001
LIMONE Piemonte centralissimi appartamenti panoramici. Bicamere cucinotta bagno ingresso ripostiglio terrazzi 1.580.000 mutuo 3 milioni 400.000. Gabetti 578-044 533-033
LOCALE mq 236 Gran Madre vendesi. Telef. 346-214 oppure 697-128.
LUNGO Po Antonelli 105 vendesi privatamente appartamento [illegible], mutuo, facilitazioni. Telefonare 893-467. 30181
LUSSUOSO, spaziosissimo, elegante, splendido attico, subito abitabile. Corso Vittorio Emanuele. Nove camere, cucina, 2 camerette servizio, 4 bagni, ripostiglio, grande ingresso, disimpegni, mansarda 26.250.000 mutuo 20.000.000. Gabetti 578-044 533-033. 0710
MONOCAMERA cucinotta bagno zona Francia, 1.100.000 mutuo 2 milioni 300.000. Eurocase 599-069.
MONOCAMERA reddito 8,50% vicinanze Stadio 800.000 mutuo 1.700.000. Telefono 507-514.
NEGOZIO centro S. Paolo mq. 100 [illegible] vendesi. Tel. 781-688.
NEGOZIO mq 160 3 grandi vetrine su piazza chiesa Regio Parco vendo. Telefonare 991-041. 1001
OCCASIONE: camere, cucina, entrata, gabinetto. Riscatta. Corso Montegrappa. Vendesi 2.600.000. Telefonare 541-282. 21714
PIAZZA Bengasi camere tinello [illegible] 1.700.000 mutuo 3.500.000. Telefonare 502-514.
PIAZZA Risorgimento 2 camere tinello vende libero Satragni, Cernaia 26. 25745
PIAZZA Sabotino, via Caraglio 25. Appartamento spazioso, signorile, economicissimo prezzo. Quattro camere, cucina, ingresso, bagno 2 milioni 300.000 mutuo 5.300.000, ottimo investimento - reddito. Gabetti 578-044 / 533-033. 0710
PIAZZA Rivoli, in costruzione veramente signorile, spaziose, terrazzi, 3 camere tinello cucinotta bagno terrazzo-giardino, piano rialzato L. 6.700.000, sufficienti 3.000.000 contanti. Consulente 545-620.
PINEROLO, corso Torino 127, signorile residenza circondata ampio giardino condominiale, splendida posizione. Appartamenti vero affare: bicamere cucinotta entrata bagno, 1.200.000 mutuo 3.000.000; tricamere cucinotta entrata bagno, 1.500.000 mutuo 3.200.000. Gabetti 578-044, 533-033. 0710
PINO dintorni, terreni per ville panoramicissimi, costruibilità uno. Telefonare 82-216. 21776
PRIVATO vende in Piossasco Villaggio Pineta, terreno per villetta, progetto approvato. Telef. 689-623.
PRIVATO vendo zona Francia 4 alloggi più attico box 32.500.000 più mutuo. Telefonare 727-558. 22538
PRIVATO venderebbe alloggio a Sanremo zona centrale. Telefonare al 519-891. 23175
REDDITIZIE garantite 2 camere popolari vendesi piccolo anticipo. Telefonare 697-497. 0467
REDDITO 7% vendo 2 garages nuovi. Borgata Vittoria. Tel. 251-395.
SANREMO, privilegiata centralissima residenza Hermitage, viale Carducci 15, accesso corso Inglesi. Lussuosissima palazzina circondata antico parco. Appartamenti meravigliosi, tricamere salone salottino ingresso bagno terrazzino prospiciente mare, 5.064.000 mutuo 11.400.000. Gabetti 578-044, 533-033. 0710
SIGNORILI tre camere, cucina, salone, tre bagni, doppio ingresso, autorimessa, vendonsi via San Pio V 30, angolo corso D'Azeglio. Visite in loco 9,30-12,30, 15-19. Società Generale Immobiliare. 0721
SVENDO borgata Lucento 2 camere tinello cucinino servizi termocentrale quarto piano non ascensore. Telefonare 346-654. 21874
TERRENI industriali raccordo ferroviario Torino; altri km. 4 fuori [illegible], progetti approvati vendonsi. Telefonare 687-931. 24895
TERRENO fabbricabile collinare, San Mauro Torinese, 2000 mq vendesi. Telefonare 244-952. 22488
TERRENO industriale, progetto approvato, privato vende urgente. Telefonare 300-277. 25849
TERRENO mq. 2479 adatto costruzione villa, splendida posizione Giaveno, 8.700.000. Gabetti 578-044, 533-033.
TERRENO panoramico mq. 1250, Castiglione Torinese, posizione residenziale adatta villa, ogni allacciamento. Prezzo affare: 3.300.000. Gabetti Turistico Residenziale 578-044, 533-033. 0710
TERRENO proprio sul Lago Maggiore, posizione panoramicissima, circondato pineta, mq. 2900. Costruibile bellissima grandiosa villa. 21 milioni. Gabetti 578-044, 533-033.
TERRENO progetto approvato mc 3200 costruibili. Stupenda posizione centrale, Acqui Terme. 54.000.000. Gabetti Turistico Residenziale 578-044 533-033. 0710
TERRENO residenziale progetto approvato privato vende permuta. Telefonare 300-277. 25847
TERRENO zona Mirafiori permesso approvato 170 camere più mq. 3000 [illegible] fabbricati vendesi. Scrivere « Etas-Kompass Pubblicità 6685 — 10100 Torino ». 21834
TERRENO zona Mirafiori progetto approvato 20 vani vendo. Tel. 366-331
TERRENO 30-60-90 camere, progetto approvato [illegible], buona posizione. Scrivere: « Etas-Kompass Pubblicità 408 — 10100 Torino ».
VENDESI alloggio 4 vani più servizi. Telefonare 726-541. 20001
VENDESI La Loggia casa 6 appartamenti in blocco. Telef. 641-076.
VENDO alloggio Ospedaletti ottima posizione. Telef. 785-007 ore pasti.
VENDONSI alloggi signorili nuova costruzione 2-3 camere, salone, cucina, doppi servizi, autorimessa, garage, via Crescentino angolo via Mezzenile. Visite in cantiere 9-12 14-17, festivi 10-12. Telef. 769-843. Mutuo S. Paolo. Facilitazioni.
VENTIMIGLIA vendesi passeggiata mare alloggio vecchia costruzione primo piano sala 3 camere servizi, L. 4.900.000. Agenzia Riviera, via Roma 21. 2001
VERSILIA vicinissimo Viareggio elegantissime palazzine circondate pini, giardini, quasi sul mare. Marina Carrara, [illegible], Villaggio Marina. Appartamenti grandiosi, quasi in spiaggia. Bicamere cucinotta bagno ingresso, 1.380.000 mutuo 3.210.000. Tricamere cucinotta ingresso bagno, 1.600.000 mutuo 3 milioni 940.000. Ulteriori interessantissime agevolazioni pagamento. Gabetti 578-044, 533-033. 0710
VIA Le Chiuse vendo cinque camere bagno 8.300.000; tre camere bagno 4.700.000. Tel. 334-964.
VIA Monginevro camera tinello servizi 1.700.000 mutuo 4.000.000; due camere tinello servizi 2.200.000 mutuo 5.000.000. Telefonare 503-514.
VIA Nazzaro 3 (piazza Risorgimento). Attico grandiosissimo, luminosissimo. Bicamere, cucina, ingresso, bagno, ripostiglio, mansardina 2.250.000, mutuo 5.550.000. Gabetti 578-044/533-033.
VILLA semi-collinare [illegible] bella posizione. Telefonare 355-601. 0315
VILLA signorilissima sola 12 km Torino zona Leini-Caselle. Tre appartamenti indipendenti quattro camere cucinino ingresso bagno box giardino. [illegible] 3.000.000 mutuo 6.500.000. Gabetti 578-044, 533-033.
VILLAGGIO Torino alloggi con piscine vendesi [illegible] S. Spirito. Telef. 633-569. 1001

(Continua a pag. 12)

dopo mangiato
l'amarissimo che fa benissimo
Petrus Boonekamp
L'AMARO
PetrusBK.
BITTER
IDIT QUI NON
SERVAT OCCIDIT
QUI NON SERVAT OC
CIDIT QUI NON SERVAT
OCCIDIT QUI NON SERVAT
PER
L'UOMO
FORTE...
E PER LA
SUA FAMIGLIA
OGGI
ANCHE
LA
BOTTIGLIA
(nuova bottiglia da 3/4 di litro)

Industria meccanica di precisione
attrezzata per lavori di media e grande serie
assume lavori:

Ingranaggeria
Rettifica
Rettifica alberi a cammes
Tornitura
Stampaggio lamiera
Lavorazioni meccaniche in genere,
compreso montaggio gruppi.

Trattamenti termici propri.
Scrivere: Etas-Kompass Pubblicità 190 — 10100 Torino

dove andiamo questa sera

Due italiani in un film americano

Rossano Brazzi, padre di Delia Boccardo, nella pellicola «Gli avventurieri»

teatri danze ritrovi

ALFIERI: questa sera ore 21,15 Domenico Modugno in «Liolà». Prenotaz. solo cassa teatro, tel. 535.440.
CARIGNANO: ore 21,15 «I Gufi»: «Non spingete, scappiamo anche noi», di G. Lunari. Vendita biglietti «La Stampa», via Roma, telef. 535.113.
CABARET DA GIPO (v. Chanoux 2 ang. corso Francia 330, telef. 723.090, 728.040): questa sera ore 23,30, «Conoscete Matilde Pellissero?», con Gipo Farassino.
RIDOTTO DEL ROMANO: ore 22, Il Teatro delle Dieci ne «La cantatrice calva» e «La lezione» di Ionesco.
TEATRO STABILE - GOBETTI: ore 21, «Ricatto a teatro» di Dacia Maraini. Regia di P. Hartman (Comp. Il Gran Teatro). Prenot. via Rossini 8, tel. 879.342/43. Ultima recita. Da venerdì: «Woyzeck» di G. Büchner.

ALCIONE: Compagnia De Roll-Borini. Orario: 16,15 e 21,15.

PALAGHIACCIO: 15-17,45.

AL BAGATELLE (str. Cavoretto 2).
AL FLORIDA (Solferino, tel. 542.022): ore 21-2 I Baby Luna, cant. G. Rizzi, J. Coralie.
ARLECCHINO: ore 21, Pippo Caruso. Serata prolungata.
AUGUSTEO: 21, Chi-co-cha, serata prolungata.
BELLE ARTI: ore 21, ballo liscio.
CASTELLINO: ore 16, ore 21, serata prolungata con Michelino.
CLUB 84: ore 21, The Rentor's.
EDEN (Princ. Amedeo 20): ore 21, Chi-co-cha.
FARO: ore 16-21, Dante e i Draghi.
GAUDIO: ore 16,30-21: I Favoriti.
GAY SALA (via Pomba 7): ore 16, ore 21, serata prolungata.
GIPSY (Collegno, v. C. Battisti 21): ore 21, trattenimento.
HOLLYWOOD: ore 16-21, Pino e i Marinos.
LA PERLA: ore 21, Augusto Viano.
LE ROI: ore 21, Don Miko.
MASSAUA: ore 21-1, Charly.
PRINCIPE: ore 21, Complesso Charly.
REPOSI DANZE (v. XX Settembre 15, telefono 537.160): ore 16-21, Cristiano.
TROCADERO: ore 21, Renzo Badn.
BOCCACCIO (Moncalieri 145, tel. 683.666).
COLUMBIA NIGHT CLUB: Attrazioni internazionali.
CRAZY (tel. 659.092): I Favolosi.
MOULIN ROUGE: Attrazioni ore 23,30 e 1,30. Orchestra Manono's Group.
VOOM VOOM (v. Barge 10, tel. 331.040): ore 16-21, Dave and J. J.

ABATJOUR (v. Sacchi 28, tel. 541.025): ore 21.
ASYLUM (v. Volta 8) Dischi ined., ore 21.
BABY WHISKY-LA CLOCHE Rist. (str. Traforo Pino, telefono 894.213).
CAPRICE (v. [illegible] 10, tel. 531.528): ore 21.
HOLIDAY (c. Vinzaglio 3, tel. 511.736): ore 21.
LIDO WHISKY (Moncalieri 422): ore 21.
SHAKER (Pino Bar), via Cesare Battisti 3, telefono 532.492: ore 20.
VILLA GAY DISCOTECA: ore 15,30, 21, serata prolungata.
WHISKY NOTTE (via Pio V angolo via Goito, telefono 687.563): ore 16-21, Lilian e Paul.

cinema prime visioni

AMBROSIO c. Vitt. Eman. [illegible] Tel. 547.007	**Vergogna schifosi** di Mauro Severino (Drammatico - eastmancol. - Italia), con Lino Capolicchio, Murilla Branco, Roberto Bisacco, Daniel Sola. - Ricatto sconvolgente a 3 arrampicatori sociali. - Viet. min. 18.	Critica ●● Pubblico ○○○○○	Or.: 14,30 16,30 18,30 20,30 22,30 Ingr. 1000
ASTOR v. Viotti 8 Tel. 510.516	**Gli uccelli vanno a morire in Perù** di Romain Gary (Dramm. - eastmancolor - Francia-Usa), con J. Seberg, M. Ronet, D. Darrieux — Dissequestrato, ritorna sugli schermi questo film viet. ai min. 18 anni.	Critica ●● Pubblico ○○○○	Or.: 14,30 16,45 18,40 20,35 22,30 Ingr. 1000
CENTRALE (d'Essai) Tel. 540.110	**La presa del potere da parte di Luigi XIV** di Roberto Rossellini (Storico - a colori - Francia) con Jean-Marie Patte, Katharina Renn, Raymond Jourdan. - Le tappe dell'ascesa del Re Sole.	Critica ●●●● Pubblico ○○○	10,15 12,20 14,25 16,30 18,30 20,30 22,30 [illegible]
CORSO v. C. Alberto 45 Tel. 510.702	**La battaglia di El Alamein** di Calvin Jackson Padget (Guerra - Eastmancolor - Italiano) con F. Stafford, G. Hilton, M. Rennie, R. Hossein, E. M. Salerno, Ira Fürstenberg - Una pagina famosa dell'ultimo conflitto.	Critica ●● Pubblico ○○○○○	Or.: 14,10 16,10 18,10 20,15 22,25 Ingr. 900
CRISTALLO v. Gotto 5 Tel. [illegible]	**Teorema** di Pierpaolo Pasolini (Drammatico - tech. - Italia), con Terence Stamp, Silvana Mangano, M. Girotti, Laura Betti — Misterioso ospite, bello e giovane, rivoluziona famiglia milanese. - Viet. min. 18.	Critica ●●● Pubblico ○○○○○	Or.: 14,10 16,10 18,15 20,15 22,30 Ingr. 1000
DORIA v. Gramsci 9 Tel. 542.422	**Una ragazza piuttosto complicata** di Damiano Damiani (Drammatico - Colore - Italia) con Catherine Spaak, Jean Sorel, Florinda Bolkan. Da Moravia, una erotica ricerca di situazioni morbose. - Viet. m. 18.	Critica ●● Pubblico ○○○○	Or.: 15 — 16 18,10 20,10 22,35 Ingr. 1000
GIOIELLO v. Colombo 31 Tel. 500.760	**Quando muore una stella** di Robert Aldrich (Dramm. - techn. - Usa), con Kim Novak, P. Finch, E. Borgnine, Rossella Falk — Intrigo alla Hitchcock sul tragico destino d'una diva di Hollywood. - Viet. min. a. 18.	Critica ●● Pubblico ○○○○	Or.: 14,30 17,05 19,35 22,10 Ingr. 1000
IDEAL c. Beccaria 4 Tel. 541.523	**7 volte 7** di Michele Lupo (Poliziesco - techn., techniscope - Italia), con Gastone Moschin, Terry-Thomas, Adolfo Celi, Erika Blanc — Ardito colpo, serio e faceto, dei «7 uomini d'oro» contro la zecca inglese.	Critica ●●● Pubblico ○○○○○	Or.: 14 — 16,10 18,25 20,30 22,30 Ingr. 1000
LUX Gall. S. Federico Tel. 541.283	**Base artica Zebra** di John Sturges (Avventuroso - Superpanavision a colori - Usa), con Rock Hudson, Ernest Borgnine, P. McGoohan — Missione segreta al Polo Nord d'un sottomarino nucleare.	OGGI LA PRIMA	Orario 14,20 17 — 19,40 22,15 Ingr. 900
METROPOL v. P. Tommaso 8 Tel. 682.470	**Dillinger è morto** di Marco Ferreri (Drammatico - Technicolor - Italia-Francia) con Michel Piccoli, Anita Pallenberg, Annie Girardot. — Paradossale rivolta d'un contestatore. - Vietato minori anni 14.	Critica ●●● Pubblico ○○○	Or.: 14,30 16,20 18,30 20,20 22,30 Ingr. 800
NAZIONALE v. Pomba 7 Tel. 548.850	**Tepepa** di Giulio Petroni (Avventuroso - Technicolor - Italia-Spagna), con Tomas Milian, Orson Welles, John Steiner. — Peone messicano nella rivolta dei «campesinos» (1917) per la libertà.	Critica ●● Pubblico ○○○○	Or.: 14,30 17,10 19,50 22,30 Ingr. 1000
REPOSI v. XX Settem. 15 Tel. 5[illegible]	**Dove osano le aquile** di Brian G. Hutton (Guerra - scope, col. - Usa), con Richard Burton, C. Eastwood, Mary Ure — In Alta Baviera, nazisti sprovveduti battuti da audace commando Usa. - Viet. m. 14.	Critica ●● Pubblico ○○○○○	Or.: 13,45 16,50 19,30 22,30 Ingr. 1000
ROMANO Gall. Subalpina Tel. 511.148	**Il laureato** di Mike Nichols (Commedia - tech. - Usa), con Anne Bancroft, Dustin Hoffman, Katharine Ross — Giovane «bene» s'innamora della figlia della propria amante. (Oscar 1968 per la regia)	Critica ●●● Pubblico ○○○○○	Or.: 14,10 16,15 18,15 20,25 22,30 Ingr. 1000
VITTORIA v. Roma 356 Tel. 5[illegible]	**Quando l'alba si tinge di rosso** di James Goldstone (Western - Scope a colori - Usa), con Tony Franciosa, Michael Sarrazin, Judy West, John Anderson — Dramma fra allevatori di bestiame nel Kansas.	OGGI LA PRIMA	Or.: 14,30 16,20 18,25 20,25 22,30 Ingr. 900

seconde visioni

ARISTON v. Lagrange 21 Tel. 546.147	**La notte dell'agguato** di Robert Mulligan (Western - techn. - Usa), con Gregory Peck, Eva Marie Saint. — Bianco protegge moglie fuggiasca di indiano cattivo che intende vendicarsi di lei.	Critica ●●● Pubblico ○○○○	Or.: 14 — 16 — 18,10 20,10 22,30 Ingr. 800
ARLECCHINO c. Sommeiller 22 Tel. 587.190	**La matriarca** di P. Festa Campanile (Comm. - eastmancol. - Italia), con C. Spaak, Trintignant, Leroy — Vedovella spregiudicata e disponibile contesta il marito defunto doppiogiochismo sessuale. - Viet. m. 18.	Critica ●●● Pubblico ○○○○○	Or.: 14,30 16,30 18,30 20,30 22,30 Ingr. 800
AUGUSTUS c. C.L.N. 248 Tel. 530.714	**Serafino** di Pietro Germi (Commedia - tech. - Italia), con A. Celentano, S. Urzì, Francesca Coluzzi, O. Piccolo — In Abruzzo pastore finto tonto se la gode indispettendo parentado. - Vietato minori 14 anni.	Critica ●●● Pubblico ○○○○○	Or.: 14,30 16,30 18,30 20,30 22,30 Ingr. 700
CAPITOL v. S. Dalmazzo Tel. 540.605	**Riusciranno i nostri eroi a trovare l'amico misteriosamente scomparso in Africa?** di E. Scola (Com. - col. - Italia), con Sordi, Manfredi, Blier — L'amico è trovato ma resta dov'è, stregone e stregato dalle negrette.	Critica ●● Pubblico ○○○○○	Or.: 13,50 15,50 18,05 20,15 22,25 Ingr. 800
MAFFEI v. Fr. Tomm. 5 Tel. 683.354	**La strana coppia** di Gene Saks (Commedia - Technicolor - Usa) con Jack Lemmon, Walter Matthau, Carol Shelley, Monica Evans. — Esilarante convivenza di due mariti americani in attesa di divorzio.	Critica ●● Pubblico ○○○○○	Or.: 14,10 16,15 18,20 20,20 22,25 Ingr. 800
TORINO v. [illegible] 5 Tel. 530.581	**Bora Bora** di Ugo Liberatore (Drammatico - tech. - Italia), con Corrado Pani, Haydée Politoff — Marito italiano alla ricerca della moglie convivente in Polinesia con un «nativo». - Vietato minori 18 anni	Critica ●● Pubblico ○○○○○	10,10 12,15 14,15 16,15 18,15 20,20 22,25 800

le altre visioni a Torino

ALEXANDRA v. Beccari 11 Tel. 511.293	**Il favoloso Dottor Dolittle.** Rex Harrison, Samantha Eggar. Technicolor, scope. ★ Fantastico
COLOSSEO v. M. Croce 13 Tel. 651.034	**I contrabbandieri del cielo.** Rod Taylor, Claudia Cardinale. Colori, scope. Vietato minori anni 14. ★ Drammatico
FARO v. Po 30 Tel. 82.218	**Duffy il re del doppio gioco.** James Coburn, Susannah York, James Mason. Technicolor. ★ Commedia
FIAMMA c. Trapani 57 Tel. 372.007	**Il favoloso Dottor Dolittle.** Rex Harrison, Samantha Eggar. Scope, technicolor. ★ Fantastico
HOLLYWOOD c. R. Margh. 108 Tel. 801.804	**Shalako.** Sean Connery, Brigitte Bardot. Tech., scope. Apert. 15, Ult. 22,30. Ingresso 450 (prezzi Enal). ★ Western americano
LA PERLA c. De Gasperi 25 Tel. 544.791	**Tom e Jerry... c'era due volte.** Technicolor. ★ Disegno animato
MASSIMO v. Montebello 8 Tel. 878.061	**Custer, eroe del West.** Robert Shaw, Robert Ryan, Mary Ure. Colori. ★ Western americano
FORTINO v. Cigna 67 Tel. 480.580	**Custer, eroe del West.** Robert Shaw, Mary Ure, Robert Ryan. Colori. Ap. 14,15; ult. 22,10. ★ Western americano
ORFEO p. Carlina Tel. 518.114	**Vip, mio fratello superuomo.** Technicolor. Apertura 14,30. Ultimo 22,30. ★ Disegno animato
PRINCIPE v. P. d'Acaja 45 Tel. 760.551	**Tom e Jerry... c'era due volte.** Technicolor. ★ Disegno animato
SMERALDO v. Tunisi 92 Tel. 390.711	**Il libro della giungla,** di Walt Disney. Technicolor. Apertura 15. ★ Disegno animato da Kipling
STATUTO v. Cibrario 18 Tel. 487.091	**Il libro della giungla,** di Walt Disney, techn. Orario: 14-16,05-18,10-20,20-22,30. ★ Disegno animato
ADRIANO v. Sacchi 65 Tel. 587.715	**Chi ha rubato il Presidente?** L. De Funès, B. Blier. Technicolor. ★ Commedia
ALCIONE c. R. Margh. 134 Tel. 287.400	**I due para.** ★ Comico Comp. De Roll-Borini. 16,15-21,15.
ALPI v. Garibaldi 38 Tel. 545.243	**La corsa del secolo** con Bourvil, Monique Tarbes. Colori, scope. ★ Comico
REGINA c. R. Margh. 123 Tel. 530.885	**Il grande inquisitore.** Vincent Price. Technicolor. Vietato 18. ★ Drammatico
CRAVESANA v. Avogadro 3 Tel. 530.493	**Il poker della risata.** Apertura 15. ★ Commedia
MILANO v. Milano 8 Tel. 530.255	**I Gringos non perdonano.** Tony Kendall. Colori. ★ Avventuroso **Atollo K.** Crik e Crok. Ap. 10. ★ Commedia
OLIMPIA v. Garibaldi 2 Tel. 546.546	**Ric e Gian alla conquista del West.** Technicolor. ★ Comico
PO v. Po 21 Tel. 510.456	**I fantastici 3 Supermen.** Technicolor. ★ Avventuroso
P. NUOVA v. Nizza 17 Tel. 650.108	**5 marines per 100 ragazze.** F. Franchi, C. Ingrassia. Colori. ★ Comico **Missione segretissima.** A. 10. ★ Poliziesco
GIARDINO v. Monfalcone 62 Tel. 320.673	**Un treno per Durango.** Anthony Steffen. Technicolor. ★ Western italiano
MIRAFIORI c. Corsica 68 Tel. 390.867	**Killer adios.** Franco Nero, P. Kilbach. Technicolor. ★ Western italiano
VINZAGLIO c. D. Abruzzi 102 Tel. 500.185	**I contrabbandieri del cielo.** Claudia Cardinale, R. Taylor, H. Guardino. Technicolor. Vietato 14. Ultimo 22,30. ★ Drammatico
AMERICA v. Frejus 37 Tel. 331.748	**Bandolero.** James Stewart, Raquel Welch, Dean Martin. Panavision, technicolor. Apertura 15,30. ★ Western americano
ARALDO v. Chiomonte 3 Tel. 380.400	**La spia dal cappello verde.** Robert Vaughn. Technicolor. ★ Poliziesco
ELISEO v. Monginevro 42 Tel. 335.855	**Tenderly.** Virna Lisi, George Segal. Colori. Vietato minori anni 14. Apertura 16. ★ Commedia
SAN PAOLO v. Cesana 40 Tel. 372.637	**I nipoti di Zorro.** F. Franchi, C. Ingrassia, Agata Flori. Technicolor. Apertura 15. ★ Comico
ARIZONA v. Belgio 53 Tel. 874.111	**Il ritorno di Joselito.** Apertura ore 14. ★ Drammatico
ARTISTI v. G. di Barolo 24 Tel. 81.374	**I zanzaroni.** F. Franchi, C. Ingrassia. Colori. Apertura 14. ★ Comico **Il colosso di Bagdad.** Col. ★ Avventuroso
CORALLO v. Acqui 2 Tel. 69.521	**Nick mano fredda.** Paul Newman. Colori. Vietato minori anni 14. Apertura 16. ★ Drammatico
ERIDANO c. Casale 109 Tel. 82.085	**L'ora della furia.** J. Stewart, H. Fonda. Scope, colori. Apertura 14. ★ Western americano
OROPA v. Oropa 9	**L'ora delle pistole.** Technicolor. ★ Western
VITT. VENETO p. V. Veneto 6 Tel. 871.942	**I due pretoriani.** Franco Franchi, Ciccio Ingrassia. Technicolor, scope. ★ Comico
ASTRA v. R. Pio 6 Tel. 752.597	**Tenderly.** Virna Lisi, George Segal. Colori. Vietato minori anni 14. Apertura 16. ★ Commedia
BERNINI c. Tassoni 3 Tel. 779.543	**A ciascuno il suo,** di E. Petri, con G. M. Volonté, I. Papas. Technicolor. Vietato minori anni 18. ★ Drammatico
ELIOS v. Val Lagarina 41 Tel. 758.148	**La coppia più bella del mondo.** A. Celentano. Colori. ★ Commedia
ESEDRA	**Bambi,** di Walt Disney. Apertura ore 15. ★ Disegno animato a colori Segue: **Cavallo indiano.**
MASSAUA p. Massaua 9 Tel. 705.403	**I contrabbandieri del cielo.** Claudia Cardinale, Rod Taylor. Colori, scope. Vietato minori anni 14. Apert. 13,50. ★ Drammatico

Anthony Quinn e Virna Lisi: «Il segreto di S. Vittoria»

ODEON v. Vandalino 8 Tel. 772.362	**Texas addio.** Franco Nero, Evelyn Stewart. Technicolor. Apert. 16. ★ Western italiano
STAR v. Domodossola 57 Tel. 772.290	**I nipoti di Zorro.** F. Franchi, C. Ingrassia. Scope, technicolor. ★ Comico
ADUA c. Giulio Cesare 67 Tel. 213.279	**La più grande rapina del West.** George Hilton. Technicolor. ★ Western italiano
ARS c. R. Parco 142 Tel. 225.546	**Un maggiordomo nel Far West.** R. McDowall, Suzanne Pleshette. Technicolor, scope. ★ Commedia
AURORA c. Brescia 2 Tel. 270.510	**I magnifici Brutos del West.** Technicolor. Apertura ore 15. ★ Comico
BRESCIA c. Brescia 29 Tel. 850.453	**Troppo per vivere, poco per morire.** C. Brooks, D. Bianchi. Technicolor. ★ Avventuroso
LANTERI	**Per qualche formaggino in più.** ★ Disegno animato a colori
MAIOR c. G. Cesare 105 Tel. 287.614	**Tenderly.** Virna Lisi, George Segal. Technicolor. Vietato minori anni 14. ★ Commedia
NORD c. Vercelli 146 Tel. 290.332	**Stanlio e Ollio teste dure,** con Crick e Crock. ★ Comico
ORIENTE v. O. Chiesa 38 Tel. 241.083	**Ballata per un pistolero.** Anthony Ghidra. Colori. ★ Western italiano
PALERMO c. Palermo 118 Tel. 273.030	**L'ora della furia.** James Stewart, Henry Fonda. Technicolor. ★ Western americano
SOCIALE v. [illegible] 2 Tel. 050.508	**Sapevano solo uccidere.** Kirk Morris. Technicolor. ★ Western italiano
ZENIT v. [illegible] 1 Tel. 280.437	**Don Chisciotte e Sancho Panza.** F. Franchi, C. Ingrassia. Technicolor. ★ Comico
BARETTI	**Il trionfo di Tom e Jerry.** ★ Disegno animato a colori
CABIRIA c. Dante 4 (Monc.) Tel. 640.553	**A qualcuno piace caldo.** Marilyn Monroe, Jack Lemmon, Tony Curtis. ★ Commedia
CONTINENTAL v. Nizza 349 Tel. 697.568	**La ragazza con la pistola.** Monica Vitti, S. Baker, Carlo Giuffrè. Colori, scope. Apertura ore 15. ★ Commedia
CUORE v. Nizza 56 Tel. 651.558	**Gli allegri eroi.** Stan Laurel, Oliver Hardy. Apertura ore 15. ★ Comico
FLORA c. Moncalieri 241 Tel. 690.457	**Thompson 1880.** George Martin. Technicolor. ★ Western
GHIGO v. Pastrengo 139 Moncal. 640.454	**Non stuzzicate la zanzara.** Rita Pavone, Giancarlo Giannini. Colori. ★ Commedia
ITALIA v. Nizza 138 Tel. 694.021	**I Nibelunghi.** A colori. Apertura ore 15. ★ Leggendario in costume
PIEMONTE v. Nizza 32 Tel. 652.758	**L'ora della furia.** J. Stewart, H. Fonda. Colori, scope. ★ Western americano
SAN CARLO Nichelino	**Hombre.** Fredric March, Diane Cilento. Technicolor. ★ Western americano
SPEZIA v. Nizza 75 Tel. 692.617	**La vergine di Samoa.** Sheila Boyd. Scope, technicolor. Apertura ore 15. ★ Avventuroso
DIANA c. R. Margh. 229	**Il figlio di Aquila Nera.** Dick Palmer. Scope, technicolor. ★ Avventuroso in costume
DORA c. Pr. Oddone 31 Tel. 484.621	**Il giro del mondo in 80 giorni.** David Niven. Technicolor. ★ Avventuroso
ROMA v. S. Donato 40 Tel. 487.765	**Cenerentola,** di Walt Disney. Technicolor. ★ Disegno animato
ALBA c. Orbassano ang. v. [illegible]	**A noi piace Flint.** J. Coburn, Lee J. Cobb. Technicolor. ★ Poliziesco satirico
AMBRA v. [illegible] 77 Tel. 387.157	Chiuso. Da mercoledì: **La regina dei vichinghi.** ★ Leggendario in costume
APOLLO largo Giachino 81 Tel. 216.085	**Tenderly.** Virna Lisi, George Segal. A colori. Vietato minori anni 14. Apertura ore 15. ★ Commedia
EDERA v. Madonna di Campagna 1	**Per pochi dollari ancora.** Giuliano Gemma. Technicolor. ★ Western italiano
LUCENTO v. Verolengo 130 Tel. 220.161	**I due crociati.** Franco Franchi, Ciccio Ingrassia. Technicolor. ★ Comico
LUTRARIO v. Stradella 10 Tel. 290.742	**Kalengo.** Technicolor, scope. ★ Avventuroso
SPLENDOR v. Bibiana 103 Tel. 298.335	**Asterix il gallico.** Technicolor. Apertura 14,30. ★ Disegno animato francese

Claudia Cardinale è rientrata a Roma dopo il viaggio a Mosca

CRITICA		PUBBLICO	
Capolavoro	●●●●●	Grande successo	○○○○○
Ottimo	●●●●	Successo	○○○○
Favorevole	●●●	Consensi	○○○
Discusso	●●	Discordie	○○
Mediocre	●	Scarso	○

se siete a Genova

ASTOR: C'è un uomo nel letto di mamma, Doris Day e B. Keith.
AUGUSTUS: La notte del giorno dopo, con Marlon Brando e Richard Boone.
GRATTACIELO: Duffy, il re del doppio gioco, James Coburn, James Mason.
IDEAL: Le calde notti di Lady Hamilton.
LIDO: L'amante di Gramigna.
LUX: Cuore di mamma, Carla Gravina, Beba Loncar.
MODERNO: Oliver!, Ron Moody, Oliver Reed, Harry Secombe. Colori.
OLIMPIA: Una ragazza piuttosto complicata, con Catherine Spaak.
ORFEO: Violence story.
PALAZZO: La notte del giorno dopo, con Marlon Brando e Richard Boone.
RITZ: Diario di una schizofrenica, Ghislaine D'Orsay.
SMERALDO: Le calde notti di Lady Hamilton.
UNIVERSALE: 7 volte 7, Gastone Moschin, Lionel Stander, Raimondo Vianello.
VERDI: Fraulein Doktor, Suzy Kendall, Kenneth More, Capucine. Colori.
ALFA: L'incendio di Mosca.
DIANA: Il libro della giungla.
ARISTON: Petulia.
ELIOS: L'incendio di Mosca.
TEATRO MARGHERITA: ore 21,15, Renato Rascel in uno spettacolo di Franco Zeffirelli: Venti zecchini d'oro, di P. Festa Campanile e L. Magni.
TEATRO STABILE: ore 21: Quartetto e i [illegible] di S. Mrozek, con Omero Antonutti, Toni Barpi, Luigi Carubbi, Gianni Fenzi, Camillo Milli, [illegible], Eros Pagni, Grazia Maria Spina e Giancarlo Zanetti.

CHIAVARI

ASTOR: Appuntamento sotto il letto.
CANTERO: Un killer per sua maestà.
CENTRALE: Il pirata del re.
NUOVO: Dolce veleno.
ODEON: Vado in guerra e faccio quattrini.

La Spezia

ASTRA: La [illegible], commedia con [illegible].
CIVICO: «Che cosa hai fatto quando siamo rimasti al buio?».
COZZANI: Una lezione particolare.
DIANA: Una ragazza piuttosto complicata. Vietato ai minori di 18 anni.
MONTEVERDI: Il tesoro della foresta pietrificata e La legge del più forte.
MANTEGAZZA: chiuso.
MARCONI: Adulterio all'italiana e Quo Vadis?
SMERALDO: Rosemary's baby.
ODEON: Una piccola ragazza calda.
ARSENALE: «Cow-boy in Africa».
ASTORIA (Lerici): Il fantasma del pirata.
GIARDINO (S. Terenzo): «Il massacro dei Sioux».
AUGUSTUS: «La pallottola senza nome».

Alessandria

ALESSANDRINO: Sette implacabili canaglie.
CRISTALLO: [illegible] canaglie.
DANTE: Stanlio e Ollio, l'irresistibile coppia.
AMBRA: [illegible].
GALLERIA: 2001: Odissea nello spazio, con K. Dullea.
MODERNO: Il mio amico il diavolo.

ACQUI

ARISTON: Tecnica di una spia e [illegible].
BATTISTI: Intorno a lui la morte.
GARIBALDI: Franco e Ciccio e le due vedove.

CASALE

POLITEAMA: La corsa del secolo.
NUOVO: La [illegible] vergine.
MODERNO: 2001 Odissea nello spazio.
VITTORIA: Dove osano le aquile.

SERRAVALLE SCRIVIA

LARA: La rapina al treno postale.

NOVI LIGURE

CRISTALLO: Grido di notte.
IRIS: Petulia.
MODERNO: Come salvare un matrimonio.
POLITEAMA: Fai in fretta ad uccidermi.

OVADA

LUX: La battaglia di Alamein.
MODERNO: Addio Lara.
TORRIELLI: Sandor.

TORTONA

MODERNO: Petulia.
SOCIALE: Banditi a Roma.
VERDI: La lunga fuga.

VALENZA PO

NUOVA ITALIA: Il più felice dei miliardari.
POLITEAMA: Silvestro e Gonzales, sfida all'ultimo pelo.
TEATRO SOCIALE: Roma come Chicago.

Asti

ALFIERI (Salone): Divorzio all'americana.
VITTORIA: Dove osano le aquile, con Richard Burton, Clint Eastwood.
POLITEAMA NAZIONALE: Giarrettiera Colt.
ALFIERI (Teatro): Il vecchio e il bambino.

CANELLI

BALBO: Rapina al treno postale.
RAGNO D'ORO: Franco, Ciccio e le vedove allegre.

NIZZA MONFERRATO

VERDI: Un treno per Durango.
AURORA: Killer Kid.

Cuneo

CORSO: Caterina sei grande.
FIAMMA: Roma come Chicago.
ITALIA: Jamango.
NAZIONALE: Il grande inquisitore.

SAVIGLIANO

NAZIONALE: Il marito è mio e lo ammazzo quando mi pare.
AURORA: chiuso.
IRIDE: Asterix il gallico.

SALUZZO

ITALIA: Nemici per la pelle.
SPLENDOR: Il momento di uccidere.
POLITEAMA CIVICO: Caccia ai violenti.

FOSSANO

[illegible]: «Non fate la guerra fate l'amore».
IRIDE: «Il giro del mondo in 80 giorni».
POLITEAMA: Bandidos.

MONDOVI'

CORSO: Prima vittoria.
ITALIA: Un ragazzo e una ragazza.

ALBA

EDEN: Costretto ad uccidere.

BRA

IMPERO: Allegri marinai.
VITTORIA: La rivoluzione sessuale.
POLITEAMA: Sfida oltre il sole.

Novara

ASTRA: Cinque per l'inferno.
COCCIA: Teorema.
ELDORADO: L'amante di Gramigna.
EXCELSIOR: Troppo per vivere, poco per morire.
FARAGGIANA: «Le spie vengono dal cielo».
VITTORIA: Serafino.

OMEGNA

SOCIALE: chiuso.
SPLENDOR: Django cacciatore di taglie.

DOMODOSSOLA

CORSO: C'era una volta il West.

VERBANIA

ARISTON: Per il re, per la patria e per Susanna.
APOLLO: Vip mio fratello superman.
IMPERO: Sentenza di morte.
SOCIALE: Il più felice dei milionari.
SOCIALE (Pallanza): I cinque draghi d'oro.

ARONA

MODERNO: Rififi ad Amsterdam.
ROMA: Sharaz.
LUX: Dolce novembre.

Vercelli

ASTRA: Gioco perverso.
CIVICO: I pericolosi amori della casta Susanna.
ITALIA: Ultimo colpo in canna.
PRINCIPE: Tarzan e il grande fiume.
VERDI: C'era una volta il West.
VIOTTI: Dove osano le aquile.

BORGOSESIA

SOCIALE: Con il cuore in gola.
LUX: Cenerentola.

BIELLA

APOLLO: L'ultimo killer.
IMPERO: C'era una volta il West.
MARCONI: chiuso.
MAZZINI: Serafino.
ODEON: C'era una volta il West.
SOCIALE (Teatro): Via col vento, con Clark Gable, Vivien Leigh e Olivia De Havilland.

Aosta

CORSO: Silvestro e Gonzales: sfida all'ultimo pelo.
ITALIA: Asterix il gallico, cartoni animati.
LUX: Il libro della giungla, di Walt Disney.
SPLENDOR: E venne l'ora della vendetta.
GIACOSA: Dove osano le aquile.
DELLE GUIDE (Cervinia): La lama nel corpo. (Vietato ai minori di 18 anni)

SAINT VINCENT

NUOVO: 007 e 1/2 agente per forza.

Parma

PICCOLO TEATRO: «Due settimane in un'altra città», K. Douglas ed E. Robinson.
TEATRO REGIO: Il dio Kurt di Moravia, con il Teatro Stabile dell'Aquila.
ARISTON: Tom e Jerry «C'era... due volte». Cartoni animati.
CAPITOL: Una sera... un treno, con Yves Montand e Anouk Aimée.
CENTRALE: Tepepa, con T. Milian e O. Welles.
DUCALE: «L'irresistibile coppia» con Stan Laurel e Oliver Hardy.
LUX: La matriarca, con Catherine Spaak, Jean L. Trintignant.
ORFEO: Fraulein Doktor, Suzy Kendall e Kenneth More, Capucine.
D'AZEGLIO: «Chi ha rubato il presidente?», L. De Funès e M. P. Rodriguez.
JOLLY: La battaglia di El Alamein, con George Hilton, Ira Fürstenberg e Robert Hossein.
VERDI: L'alibi, con Vittorio Gassman, Adolfo Celi e Tina Aumont.
ROMA: «L'avventuriero», A. Quinn e R. Schiaffino.
TRENTO: «Due volte Giuda», A. Sabato e K. Kinski.
ASTRA: «I due pompieri», F. Franchi e C. Ingrassia.
OLIMPICO: Mayerling, con O. Sharif, A. Gardner e J. Mason.
RITZ: Rivista Compagnia Aurelj. Film «Pagati per morire».

Piacenza

APOLLO: «Un minuto per pregare, un istante per morire».
CORSO: Il libro della giungla, cartoni animati.
EXCELSIOR: 0112 assalto al Queen Mary.
IRIS: La brigata del diavolo.
PLAZA: Brucia ragazzo brucia.
POLITEAMA: Fraulein Doktor.
ROMA: Quindici forche per un assassino.

Savona

ARS: Gambit.
ASTOR: Scusi, lei conosce il sesso?
DIANA: Che cosa hai fatto quando siamo rimasti al buio?
ELDORADO: Faustina.
OLIMPIA: Silvestro e Gonzales all'ultimo pelo.
CHIABRERA: chiuso.

CAIRO MONTENOTTE

CRISTALLO: Rebus.
S.O.M.S.: Non si maltrattano così le signore.
ITALIA (Carcare): Rita nel West.
SOCIALE (Cengio): Pippo, trippa e gorgonzola.
NUOVO ITALIA (Millesimo): [illegible].

ALASSIO

COLOMBO: Roma come Chicago.
RITZ: Sfida oltre il sole.

ALBENGA

ASTOR: A sangue freddo.
AMBRA: Due occhi di ghiaccio.
CRISTALLO: Fantomas contro Scotland Yard.

Imperia

CAVOUR: Millie.
ROSSINI: Non si maltrattano così le signore.
DANTE: Le calde notti di Lady Hamilton.
IMPERIA: Asterix il gallico.
CENTRALE: A Gentar si muore facile.
CROCE BIANCA: Prega Dio e scavati la fossa.

SANREMO

ARISTON: L'alibi.
CENTRALE: La notte del giorno dopo.
[illegible]: Il matrimonio perfetto.
[illegible]: «Per il Re, per la Regina e per Susanna».
[illegible]: Un uomo nudo.
ASTRA: [illegible].
SUPERCINEMA: Fraulein Doktor.
LUX: Addio Lara.
TEATRO DELL'OPERA DEL CASINO: Tu sai che non ti senti quando scorre l'acqua. Comp. [illegible].

VENTIMIGLIA

EUROPA: Squadra omicidi.
IMPERO: Operazione S. Pietro.
COMUNALE: Guerra amore e fuga.

BORDIGHERA

OLIMPIA: Roma come Chicago.
ZENIT: Qualcuno verrà.

SUCCESSO ALL'ALFIERI IN UN FESTOSO «LIOLA'»

Modugno (divo della prosa) ora difende il «grande» Villa

Polemica contro il mondo della canzone - Pirandello visto come primo autore di «musical»

In *Liolà* di Pirandello, Domenico Modugno recita e canta in un'atmosfera festosa e in un crescendo di passionalità. Ha il fisico e la personalità ideali per incarnare il bizzarro seduttore siciliano che si accolla lui, per allevarli in allegria, i figli delle sue donne. Ma forse qualcosa non funziona a dovere: Modugno, non ha mai pensato a fare di *Liolà* un musical?

— Ci ho pensato e quasi subito. Ma ormai era troppo tardi, lo spettacolo non si poteva cambiare perché avviato ad un gran successo. Però anche mantenendoci fedeli all'originale, abbiamo avuto l'impressione di mettere in scena un musical. Pirandello aveva previsto tutti gl'intermezzi musicali e scritto i ritornelli per le danze. A suo modo è un musical di 50 anni fa, composto da un genio che anche in questo campo era in anticipo sugli altri.

«La gente dunque non si sente a disagio come lo sarebbe se si trovasse di fronte a un Modugno intellettuale».

— Ma che intellettuale. Mi sembrerebbe di tradire il pubblico. Roba semplice ci vuole, semplice sanguigna e colorata. Ogni tanto ho la tentazione di tradurre nella parlata meridionale le arguzie del Goldoni o le sfrontatezze del Ruzante. Sono sicuro che andrebbero bene, l'Italia è bella perché mette d'accordo siciliani e veneti».

«Teatro, teatro. Nella sua vita non c'è più posto per la canzone?

— E perché no... Ma come si fa a dimenticare le esperienze di quest'autunno, con la gente che a Roma stava stretta, stretta sotto un enorme tendone da circo e faceva il tifo per gli attori come alla partita? L'anno prossimo farò ancora la prosa senza trascurare la musica leggera. Del resto per imporsi oggi nel mondo della canzone, non sembra che ci vogliano pre di doti.

«Modugno, una parola sola. Sanremo».

— Ecco, sì, proprio quelli di Sanremo mancavano. Ma l'avete sentita tutti che roba facevano. Allora è stato proprio inutile scrivere Volare se dieci anni dopo abbiamo ancora fatto un passo indietro. A questo punto, viva Claudio Villa, che è serio e onesto e non ha mai improvvisato niente. A me per fare bella figura nel '70 basterà fermare la compagnia per tre giorni e andarmene al festival, oppure nel giorno di riposo settimanale, fare un salto a Roma per registrare l'intervento a Canzonissima. Ci vuol altro per impensierirmi.

«Calma, calma. Cambiamo città. Torino».

— Per me Torino non sono soltanto gli applausi dell'Alfieri o le passeggiate in collina. Per me Torino è il ricordo dei 18 anni, la fame e l'entusiasmo. Ho fatto i più diversi lavori prima di guadagnare tanto da pagarmi i corsi al Centro sperimentale di cinematografia. Dormivo su un materasso di piume gettato sul pavimento e mi ci buttavo sopra dimenticando che era sottile. Quanti lividi! Ogni sera un livido, perché a quell'età 24 ore bastano per dimenticare tutto. Quante speranze! Io allora sognavo il grande successo e non riuscivo nemmeno nel mio mestiere. Lavoravo da Giannuzzi, di notte fabbricavamo i copertoni e di giorno cercavamo di sbolognarli al mercato del Balon. Ero un disastro, devo dirlo. Mimmo Modugno non ha mai venduto un copertone Giannuzzi».

Piero Perona

Domenico Modugno ha abbandonato la canzone per dedicare la sua attività alla prosa

Stasera al Palaghiaccio, ore 21,15
HOCKEY
H. C. Torino - Squadra Militare del IV Corpo d'Armata
Biol. in vendita al Palaghiaccio

Danze CASTELLINO
Ore 16: TE' STUDENTESCO
Ore 21: SERATA PROLUNGATA per l'addio al CARNEVALE con MICHELINO
DOMENICA
PATTY PRAVO

CRAZY
CARNEVALE con
I FAVOLOSI
Via B. Galliari 8 - tel. 650.093

KILT
Via Vincenzo Porri, 12
Ore 16; 21 VEGLIONISSIMO con cotillons e ricchi premi
JACQUELINE AND THE BAD BOYS
vi danno un appuntamento questa sera per un arrivederci

LE ROI
GRAN GALA' di FINE CARNEVALE, con
DON MIKO

BOCCACCIO
DANCING
DIEGO PEANO

BOCCACCIO
RESTAURANT
Dalle 19,30 alle 3
C. Moncalieri 145 - tel. [illegible]

Danze CLUB 84
Ore 21
ADDIO al CARNEVALE con THE RENTOR'S

Danze ARLECCHINO
Ore 21: SERATA PROLUNGATA per l'addio al CARNEVALE con PIPPO CARUSO

Danze CLUB REPOSI
Ore 16 e 21: TRATTENIMENTI
ADDIO al CARNEVALE con CRISTIANO

WHISKY NOTTE
S. Pio V ang. Goito, t. 687.563
ADDIO al CARNEVALE, con LILIAN e PAUL

HOLLYWOOD
Ore 16 e 21
ADDIO CARNEVALE

BELLE ARTI
Ore 21
Gran Serata di CARNEVALE
NELLA COLOMBO
Orchestra I GIUSTI
Saloni per rinfreschi

CARNEVALE da
GAY
Ore 16,45: [illegible]
Ore 21 - 3: PROLUNGATA

APPUNTAMENTO al
ROUGE NOIR
con
THE DIAMOND'S

LA CLOCHE
RISTORANTE
BABY
WHISKY A GOGO

ENORME SUCCESSO
al NAZIONALE
DALL'ETERNA LOTTA DEGLI UOMINI OPPRESSI CONTRO LE INUMANE INGIUSTIZIE DEI RICCHI E DEI PREPOTENTI
...potente per l'azione ... aggressivo per la grinta ...entusiasmante per l'interpretazione

LA PIU' GRANDE INTERPRETAZIONE DI
TOMAS MILIAN
TEPEPA
TECHNICOLOR TECHNISCOPE

NON E' VIETATO
ORARIO SPETTACOLI: 14,30 - 17,10 - 19,50 - 22,30 Distr. ORO FILM

CINERIZ
PER UN GIORNO DI FESTA IL FILM CHE E' TUTTA UNA FESTA!
SERAFINO
TECHNICOLOR
al cinema AUGUSTUS

NUOVO
MASSIMO • Tortino
UN EROE CHE E' DIVENTATO LEGGENDA
CUSTER eroe del WEST
ROBERT SHAW • MARY URE • ROBERT RYAN
TECHNICOLOR - APERTURA ORE 14,15 - ULTIMO ORE 22,10

da oggi in prima

★ BASE ARTICA ZEBRA (in prima al Lux): la mancanza a Torino di locali attrezzati per il «Cinerama» si fa vieppiù sensibile. Ecco, dopo 2001, un altro film spettacolare che non può, nella nostra città, essere proiettato sul gigantesco schermo curvo per cui è stato prodotto e deve apparire invece nella meno vistosa cornice del panavision. Pazienza, speriamo nell'avvenire. **Base Artica Zebra** («Ice Station Zebra») è derivato dal romanzo omonimo di Alistair MacLean edito da Bompiani, e narra le drammatiche vicende del pericoloso viaggio d'un sottomarino nucleare americano che, dalla Scozia, si dirige verso gli abissi situati sotto la calotta polare artica. A bordo vi è una missione di scienziati, le cui ricerche segrete creano complicazioni politiche con un gruppo di studiosi sovietici anch'essi diretti, all'insaputa di tutti, al Polo Nord. Il regista è John Sturges; alla testa d'un «cast» tutto maschile spiccano Rock Hudson ed Ernest Borgnine.

★ QUANDO L'ALBA SI TINGE DI ROSSO (in prima al Vittoria): nel Kansas al tempo della costruzione di un'importante ferrovia. Una bella vedova che per il suo fondo ha bisogno di due braccianti, assolda due cow-boy, Gannon e Jess, che poi entrano in conflitto con gli allevatori che vedono di malocchio l'avanzare, con la strada ferrata, dell'inarrestabile progresso. Il seguito della vicenda ha pagine altamente drammatiche. Interpreti: Tony Franciosa, Michael Sarrazin, Judi West, John Anderson, Susan Oliver. Technicolor.

nei teatri oggi

★ LIOLA' (Alfieri) — E' una delle commedie più applaudite e più rappresentate di Pirandello ★ Domenico Modugno la ripropone con la regia di Giorgio Prosperi interpretando il personaggio del contadino siciliano libero e scanzonato che combatte a colpi di figli contro l'egoismo, l'invidia e la cattiveria dei compaesani ★ Musiche dello stesso Modugno. «cast» ricco di buoni nomi (Porelli, Bianchi, Cotta, Quattrini e molti altri).

★ SPETTACOLO IONESCO (Ridotto del Romano) — «La lezione» e «La cantatrice calva» giunte alla 500ª replica nell'interpretazione del «Teatro delle dieci».

★ IL RICATTO A TEATRO (Gobetti) — Testo d'avanguardia di Dacia Maraini ★ Ultima recita nell'interpretazione della compagnia «Il gran teatro».

Lieto esordio al Carignano dello spettacolo satirico

I «Gufi» sotto la naja

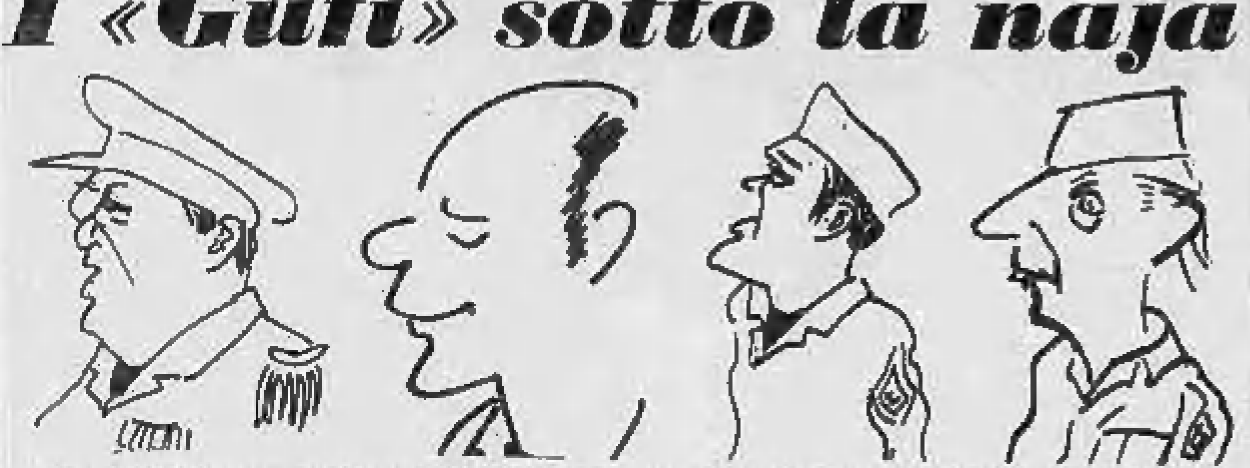

Solo alla fine dello spettacolo i quattro «Gufi» ridiventano esteriormente tali e si presentano a ringraziare il pubblico con le tradizionali tute nere che caratterizzarono le loro felici apparizioni cabarettistiche fin dal 1964. Nel corso dello spettacolo in due tempi «Non spingete, scappiamo anche noi» di Gigi Lunari, dato con grande successo iersera al Carignano, Roberto Brivio, Gianni Magni, Lino Patruno, Nanni Svampa cessano momentaneamente di chiedere in prestito ai «gufi» le nere sembianze per vestire pittoresche uniformi militari, ora di bassa forza, ora da graduati.

Magni, questa barzelletta vivente che dà scarsa importanza al fatto di somigliare a Dario Fo, si prodiga ad esempio come recluta ligure e poi come ufficiale effeminato e toscaneggiante; né trascura, dopo, di mutarsi in deamicisiana «vedetta lombarda» oppure nell'ameno custode d'un museo delle cere che tiene alla frusta, con veneta bonomia, Cesare e Napoleone. Patruno schizza il meridionale finto tonto cui la «naja» serve a sfamarsi; Svampa, tra le varie macchiette, centra particolarmente quella del truculo generalone con monocolo che ne ricorda uno, vero, a tutti noto; e Brivio è irresistibile nel lasciar cadere dall'alto l'imitazione dell'obiettore di coscienza. Questi sono soltanto alcuni esemplari della pittoresca galleria di caricature attraverso le quali lo spettacolo satireggia una non deamicisiana «vita militare», in essa cercando e trovando allegre occasioni di scherzo e di scherno antibellicistico. Alla fine i quattro «gufi», applauditissimi, hanno ripescato dal loro ironico repertorio le canzoncine più famose: e i «bis» sono stati numerosi, con la gente che non sfollava e faceva coro.

a. val.

GALLERIE - MUSEI

ASSOCIAZIONE PIEMONTESE GALLERIE ARTE MODERNA

AL SETTEBELLO (via Goito 6, telefono 669.762): [illegible].
CAVER (Galleria Subalpina, piazza Castello): mostra di Ugo Pozzo.
FAUNO (p. Carignano 2, t. 545.165): Personale di Rafael Nevillo.
GALLERIA FOGLIATO (via Mazzini 9): «Tra due lotti» (800 piemontese).
GISSI (piazza Solferino 2, telefono 534.473): Stuart Berkeley, personale. Orario: 10-13; 16-20.
IL RIDOTTO - Pal. Codebò (Rocca 33): Le spirali di Roberto Crippa; 40 opere d'epoca da una collez. priv.
LA BUSSOLA (via Po 9): Mostra personale di Eduardo Arroyo. Orario: 10-13; 16-20.
LA MINIMA: Federico Morald (p. San Carlo 175, telefono 532.472): Orario: 10-13; 16-20.
L'APPRODO (Regina 17 h): Mostra «Opere di grandi Maestri italiani»: Feriali 15-20; festivi 10-12,30.
MARTANO: Person. Carlo Giuliano.
NARCISO (p. C. Felice 18, telefono 545.125): Omaggio a Guglielmo Ciardi, Artisti dell'800 italiano.
VIOTTI (v. Viotti 8, tel. 555.810): Gruppo Décalage.

MUSEO NAZIONALE DEL CINEMA (Palazzo Chiablese): alle 17 e 21,15 Pers. di M. Soldati «Malombra» Isa Miranda, A. Checchi, (Italia, 1942, minuti 105).

Riduzioni A.G.I.S. - E.N.A.L. — Adriano, Adua, Alba, Alpi, Astra, Aurora, Cibrario, Corallo, Eridano, Faro, Flora, Giardino, Lucento, Lutrario, Nazionale, Olimpia, Orfeo, Sociale, Splendor, Italia (Moncalieri). Biglietteria E.N.A.L. sino ore 11 per Torino-Slovan Bratislava; Teatro Carignano; Teatro Alfieri; Ippodromo di Vinovo (abbonamenti presso Enal in p.za Carignano); Palazzo del Ghiaccio (50% alla cassa).

E' morta Marian Ivell mille volte «Carmen»

NEW YORK, mart. sera.

Marian Ivell, che per oltre un migliaio di volte fu protagonista dell'opera «Carmen» nei maggiori teatri di America ed Europa, è morta ieri all'età di 88 anni. Era stata prima ballerina alla Scala e aveva sposato l'italiano Vincenzo Celli.

★ MUSEO NAZIONALE DEL CINEMA: da oggi a domenica (ore 17 e 21,15) per la personale di Mario Soldati, «Malombra» con Isa Miranda.

DOPO IL GRANDE SUCCESSO DI
GRAZIE ZIA
UN NUOVO SCONVOLGENTE FILM DI
SALVATORE SAMPERI
CINERIZ

carla gravina
beba loncar
e con la partecipazione di
philippe leroy
yorgo voyatgis
paolo graziosi
una produzione
enzo doria
cuore di mamma

EASTMANCOLOR
IMMINENTE al METROPOL

Spionaggio, azione, suspense ad altissima tensione nel più spettacolare film dell'anno!
Oggi al LUX ECCEZIONALE PRIMA
4 GRANDI ATTORI
ROCK HUDSON - ERNEST BORGNINE - PATRICK MC GOOHAN - JIM BROWN
per l'ultimo capolavoro di John Sturgess

BASE ARTICA ZEBRA
ROCK HUDSON · ERNEST BORGNINE
PATRICK McGOOHAN · JIM BROWN
BASE ARTICA ZEBRA

Orario spettacoli: 14,20 - 17 - 19,40 - 22,15 in SUPER PANAVISION - METROCOLOR

spettacoli di provincia

ALMESE
SADA: «L'incredibile avventura» e «La valle dei castori».
AVIGLIANA
CORSO: «Agente Tigre sfida infernale».
BARDONECCHIA
SABRINA: «Scuola, inferno e paradiso» technicolor. Vietato anni 18.
BEINASCO
ITALIA: «A casa dopo l'uragano».
BORGONE
IDEAL: «Il gobbo di Londra».
BUTTIGLIERA ALTA
FERRIERE: «Lilì e il vagabondo».
CARMAGNOLA
LUX: «La valle delle bambole» technicolor. Vietato anni 14.
MARGHERITA: «All'ultimo sangue» technicolor: Western.
SPLENDOR: «Sole e pepe super spie hippy» technicolor.
ELIOS: «I ragazzi di Camp Siddons», Fred Mac Murray, Vera Miles.
CASELLE
ITALIA: «Il nostro agente Flint» con James Coburn, Lee J. Cobb.
CASTELLAMONTE
SOCIALE: «I due vigili» con Franco Franchi, Ciccio Ingrassia.
CHIERI
CHIERESE: «O tutto o niente». Giorgio Ardisson.
CHIVASSO
POLITEAMA: «C'era una volta il West» con C. Cardinale, H. Fonda.
CINECITTA': «Appuntamento sotto il letto» con L. Ball, H. Fonda.
CIRIE'
CATALANO: «Marcellino pan e vino» con Pablito Calvo.
ITALIA: «Scusi facciamo l'amore». C. Auger, P. Clementi, M. Girotti.
CUORGNE'
PERONA: «Dal nemico mi guardo io», C. Southwood, Aldo Chelli.
DRUENTO
ORATORIO: «7 contro tutti».
GIAVENO
ALFIERI: «Marchio di Kriminal» tech., Glenn Saxon, Helga Liné.
IVREA
SIRIO: «I tre che sconvolsero il West».
SPLENDOR: «2001: Odissea nello spazio», Keir Dullea, G. Lockwood.
POLITEAMA: «C'era una volta il West» con C. Cardinale, H. Fonda.
LANZO
NUOVO: «Su per la discesa» con Sandy Dennis.
MONCALIERI
CASTELLO: «I due parà» con Franco Franchi, Ciccio Ingrassia.
ORBASSANO
MODERNO: «Il figlio di Django».
PANCALIERI
IDEAL: «7 pistole per un massacro».
PIOSSASCO
S. GIORGIO: «Hombre».
PINEROLO
HOLLYWOOD: «Falso falso» con Michael Caine, Giovanna Ralli.
ITALIA: «Dove osano le aquile» con Richard Burton, Mary Ure.
NUOVO: «Serafino» con Adriano Celentano, Ottavia Piccolo.
SOCIALE: «Cimarron» con Glenn Ford, Maria Schell.
RIVAROLO
IRIS: «Franco, Ciccio e le vedove allegre», F. Franchi, C. Ingrassia.
RIVOLI
NUOVO: «Il cavaliere senza volto» tecnic. Clayton Moore, Lyle Bettger.
RIVOLESE: «Cinquantacinque giorni a Pechino», C. Heston, Gardner.
SANT'AMBROGIO
AMBROSIANO: «Dolce veleno».
S. ANTONINO
MODERNO: «E venne la notte».
SESTRIERE
FRAITEVE: «Il laureato» con Anne Bancroft, Dustin Hoffman.
SETTIMO
BECCARIS: «Masquerade», colori.
MODERNO: «Il magnifico Bobo».
ORATORIO: «Il nipote picchiatello», colori, Jerry Lewis.
SUSA
CONTIN: «I protagonisti».
TESTONA
FULGOR: «Io non protesto, io amo».

carnet

Giovanni Giovannini ha parlato a Sanremo sul Giappone d'oggi

Sanremo, martedì sera.

(m. r.) Giovanni Giovannini ha tenuto ieri al Teatro del Casinò una conferenza su «Giappone, potenza mondiale», seguita da un interessante documentario a colori. Erano presenti il console generale del Giappone a Milano, l'on. Pastore, ex ministro della Cassa del Mezzogiorno, numerose autorità e un foltissimo pubblico.

Il giornalista Giovannini, esperto di politica estera ed economica, è autore tra l'altro del libro-inchiesta «Giappone domani».

Il «Teatro Regio» si esibirà a Condove

CONDOVE, mart. sera.

Per la prima volta il complesso del Teatro Regio di Torino si muoverà dalla città per tenere uno spettacolo in provincia. L'accordo è stato raggiunto fra il sindaco di Susa e il direttore artistico del «Regio» professor Giorgio Ferraris.

In programma, manifestazioni che si prefiggono lo scopo di diffondere la musica sinfonica e la lirica come spettacolo di massa. Gli spettacoli si terranno nell'antichissima arena romana capace di circa 400 posti.

Oggi al VITTORIA
Quando l'alba si tinge di rosso l'erba si tinge di
La legge finisce e comincia la violenza!

TONY FRANCIOSA
MICHAEL SARRAZIN
QUANDO L'ALBA SI TINGE DI ROSSO
JUDI WEST · SUSAN OLIVER JOHN ANDERSON
UN FILM UNIVERSAL

VIETATO AI MINORI DI ANNI 14

questa sera alla TV

Flirt di fine secolo

❶ «La Gibigianna» commedia verista di Carlo Bertolazzi ❷ «Cordialmente» e lo show dei giovani divi: «Disco verde» con prosa e canzoni

L'ultima sera del Carnevale '69 vede il debutto, sul Primo Canale, di un nuovo ciclo di prosa (5 lavori) dedicato al teatro verista italiano di fine Ottocento, una tendenza che pur nell'ottica del naturalismo francese esprime la ricerca, da parte dei migliori autori — Verga, Giacosa, Praga, Gallina — di una drammaturgia nazionale, prediligendo temi e personaggi della realtà sociale del momento. Ad aprire la rassegna (ore 21) è La Gibigianna, *di Carlo Bertolazzi, nella riduzione in due tempi curata da Edoardo Anton e Flaminio Bollini, che ne ha firmato anche la regia. L'interpretazione è affidata a Luigi Montini, Leda Negroni, Giuliana Pogliani, Marisa Traversi, Silvia Monelli.*

Il milanese Carlo Bertolazzi (1870-1916) autore di una trentina di commedie in dialetto ed in italiano è commediografo tra i più rappresentativi di quel verismo che, fra l'800 e il '900 ha espresso chiaramente i fermenti, i problemi e le inquietudini dell'epoca. La Gibigianna *(ovvero* Bianca, la Gibigianna) *è uno dei suoi migliori lavori e uno dei più significativi esempi del teatro borghese di fine secolo.*

La vicenda, cui fa da sfondo il contrasto tra la patetica ingenuità dei poveri (la «povera gente») e l'egoismo dei ricchi (i «sciuri»), è l'analisi di un tragico legame amoroso nella «bohème» milanese, più frustrata che gaia e spensierata, alla quale apparteneva lo stesso Bertolazzi — che nasceva «bene», ma ebbe un'esistenza travagliatissima e piena di privazioni, avaro di diritti d'autore e sostentato dal lavoro prima di segretario comunale e poi di notaio — fornitore di copioni al teatro dialettale, in piena fioritura, con interpreti come Ferravilla, Sbodio, Giraud, la Ivon, la Resel.

I protagonisti della Gibigianna (che è il riverbero del sole ottenuto con uno specchietto, cioè figurativamente il miraggio) sono Bianca (la Negroni) ed Enrico (Montini) una coppia libera, innamorata e scapigliata, che convive, tra molti stenti in una soffitta.

Il giovanotto, di famiglia agiata, ha lasciato tutto, una solida posizione economica ed una vita facile, per amore della ragazza e per lei si adatta a un modestissimo lavoro di scritturale, che soltanto a fatica permette di provvedere alle necessità primarie della vita. Bianca, trovatella vissuta sempre in miseria, vagheggia la ricchezza. Il casuale incontro al ristorante «Mezzogiorno» con un'amica che si fa mantenere, le monta la testa. Di qui i primi screzi tra i due, che lentamente, ma inesorabilmente, si tramutano in dissidio profondo. Bianca abbandona Enrico e tenta l'avventura di «cocotte». Ma Enrico non si rassegna a perderla. Un giorno, molti giorni dopo, Enrico incontra Bianca e la ferisce. Lei, per salvarlo dal carcere, dichiara di essere stata colpita da uno sconosciuto. Nel drammatico colloquio finale, Bianca ed Enrico si assumeranno le proprie colpe. Una vita nuova, una vita di pace e di perdono, li attende.

* *

Sul Secondo, alle 21,15, la rubrica d'inchieste suggerite dal pubblico Cordialmente, *curatori De Marchis e Locatelli, presentatrice Enza Sampò, propone due servizi.*

* *

La serata del Secondo è conclusa come ogni martedì da Disco verde *(ore 22,15) la piccola ribalta televisiva presentata da Gabriele Antonini. Per la prosa ascolteremo tre attori esordienti, Eddy Caggiano, Paolo Falace ed Anna Lisa Roviele nell'interpretazione d'una farsa napoletana di don Antonio Petito che fu uno dei cavalli di battaglia del grande Scarpetta. La musica leggera allinea: la cantautrice Angelique San, in due sue composizioni (che accompagna da sé sulla chitarra); Maria Kelly, che canta «Quando ti stringi a me».* **d. g.**

La cantante francese Mireille Mathieu in vacanza a Gstaad, in Svizzera, prima di riprendere la sua attività alla tv

oggi sul video

primo canale

13,30: Telegiornale del mattino.
17 —: Per i più piccini (Girotondoteria).
17,30: Telegiornale del pomeriggio.
17,45: Tv dei ragazzi (Partita di Carnevale).
18,45: La fede, oggi.
19,15: Sapere (L'età della ragione).
19,45: Sport; Cronache italiane; Oggi al Parlamento.
20,30: Telegiornale della sera.
21 —: La Gibigianna, commedia di C. Bertolazzi.
22,40: Obiettivo in azione.
23,05: Telegiornale della notte.

Silvia Monelli nella «Gibigianna» alla televisione

secondo canale

19 —: Sapere (Corso di tedesco).
21 —: Telegiornale.
21,15: Cordialmente.
22,15: Disco verde.

TELEVISIONE SVIZZERA — Ore 18,15: Per i piccoli - 19,10: Telegiornale - 19,20: I diavoli del rodeo - 19,50: Incontri - 20,20: Telegiornale - 20,40: Telegiornale - 21,10: «I progetti di Oliver», telefilm - 21,35: Gran gala del Rabadan - 22,50: Telegiornale.

i programmi di domani

PRIMO CANALE — Ore 13: Cronache del futuro - 13,30: Telegiornale - 17: Per i più piccini - 17,45: Tv dei ragazzi - 18,45: Opinioni a confronto - 19,15: Sapere - 19,45: Sport; Notizie del lavoro e dell'economia; Oggi al Parlamento - 20,30: Telegiornale - 21: Comunismi [illegible] dissenso (Romania) - 22: Mercoledì Sport - 23: Telegiornale.

SECONDO CANALE — Ore 21: Telegiornale - 21,15: «Terza liceo», [illegible] di Emmer.

oggi alla radio

Mike Bongiorno in «Ferma la musica»

NAZIONALE

11,00 Trasmissioni regionali
11,45 Zibaldone italiano - Prima parte
13,00 Giornale radio
13,10 Zibaldone italiano - Seconda parte: Le canzoni di Sanremo [illegible]
13,45 Un quarto d'ora di novità
16,00 Programma per i ragazzi
16,30 Il saltuario
17,00 Giornale radio
17,05 Per voi giovani. Dischi, notizie e voci dal mondo
18,24 Il dialogo
19,08 Sui nostri mercati
19,13 Sissi, la divina imperatrice, di Franco Monicelli
19,30 Luna-park
20,00 Giornale radio
20,15 La figlia del reggimento, di Gaetano Donizetti - Dirett. Nino Sanzogno
22,15 Musica da ballo
23,00 Oggi al Parlamento - Giornale radio - Lettere sul pentagramma

SECONDO

14,00 Juke box
14,30 Giornale radio
14,45 Appuntamento con le nostre canzoni
15,15 Giovani cantanti lirici: soprano Wilma Vernocchi
15,30 Giornale radio
16,00 Concorso Unclà per canzoni
16,30 Giornale radio
16,35 Lo spazio musicale
17,10 Le canzoni di Sanremo 1969
17,30 Giornale radio
17,35 Classe unica: Gioacchino Rossini, di Roman Vlad
18,00 Aperitivo in musica
19,00 Ping-Pong
19,30 Radiosera
20,01 Ferma la musica, di Mike Bongiorno
21,10 I due fanciulli, di Marino Moretti
21,40 Umberto Cesari al pianoforte
22,10 La chiacchierina
22,40 Nascita di una musica
23,00 Cronache del Mezzogiorno

TERZO

11,30 Il Disco in vetrina
12,30 Concerto sinfonico diretto da Charles Münch
17,00 Le opinioni degli altri, rassegna della stampa estera
17,20 Corso di lingua inglese
17,45 F. Tarrega: Tre Pezzi
18,00 Notizie del Terzo
18,15 Quadrante economico
18,30 Musica leggera
18,45 Cosa mangeremo nel duemila, a cura di Ercole Arnaud
19,15 Concerto di ogni sera (Musiche di Dittersdorf, Haydn, Petrassi)
20,15 «Dialogo della musica», di Antonfrancesco Doni
21,00 Musica fuori schema, a cura di Roberto Nicolosi e Francesco Forti
22,00 Il Giornale del Terzo
22,30 Libri ricevuti
22,45 Rivista delle riviste

il «meglio» della radio

«I due fanciulli» (sul Secondo, ore 21,10). Va in onda il primo episodio del romanzo di Marino Moretti. Interpreti: Giampiero Becherelli, Corrado De Cristofaro, Massimo De Francovich e Ennio Balbo. La regia è di Umberto Benedetto. La seconda puntata andrà in onda giovedì.

Con il «Don Carlos» a Bologna

VERDI vince in casa

Bologna, martedì sera.

Verdi questa volta ha vinto in casa; e in modo clamoroso. Infatti, a un secolo di distanza, il suo Don Carlos è tornato trionfalmente nella città che ne tenne a battesimo la prima rappresentazione italiana diretta dal ravennate Angelo Mariani. Bolognese era invece l'attuale direttore, Francesco Molinari Pradelli, il quale, dopo cinque anni nuovamente nella sua città, vi ha ottenuto un grande e meritato successo, confermandosi interprete verdiano fra i più vibranti e persuasivi oggi in attività. E bolognesi erano anche il regista Mario Maffei (senza infamia e senza lode la sua regia ambientata nel tradizionale fasto scenografico di Nicola Benois).

Innanzitutto il dotatissimo basso Ruggero Raimondi, troppo giovane d'anni e d'esperienza per avere sufficientemente maturato il gigantesco personaggio di Filippo II; poi il baritono Mario Zanasi, bravo scenicamente più di quanto lo sia vocalmente; e infine il soprano Rita Orlandi Malaspina (sostituita nelle ultime due recite, non però in meglio, dall'americana Elinor Ross), che già aveva onorevolmente sostenuto la parte di Elisabetta alla Scala.

Giocavano invece, per così dire, in trasferta, il mantovano Bruno Prevedi, abbastanza a fuoco nell'ingrata parte del protagonista, la romana Franca Mattiucci, una Eboli di mezzi limitati ma bene educati, e infine il torinese Gildino Bertola, alla sua prima esperienza importante in un grande teatro italiano: un Inquisitore, il suo, che oggi in Italia può vantare pochissimi concorrenti.

Uno spettacolo, questo Don Carlos bolognese, in ultima analisi, che reca la sigla di eccellenza impressagli dalla salda e scattante bacchetta di Molinari Pradelli.

Giorgio Gualerzi

Sidney Poitier
meglio pagato

HOLLYWOOD, mart. sera.

Sidney Poitier è l'attore meglio pagato al mondo, ha dichiarato il suo agente Martin Baum. Grazie ai contratti che gli garantiscono una percentuale sugli attivi dei film da lui interpretati, ha detto Baum, Poitier riceverà due milioni di dollari per «Per amore di Ivy», un milione e mezzo per «La calda notte dell'ispettore Tibbs», e quasi due milioni per «Indovina chi viene a cena?».

Orson Welles
contro il fisco

WASHINGTON, mart. sera.

Il fisco americano ha chiesto a Orson Welles, da tempo residente in Spagna, il pagamento, fra arretrati e multe, di una somma pari a circa 60 milioni di lire. Welles ha fatto subito ricorso.

John Huston
«Spionaggio»

HELSINKI, martedì sera.

Richard Boone e Patrick O'Neil saranno i protagonisti di «The Kremlin letter», un film di spionaggio che John Huston comincerà a girare alla fine del mese a Helsinki.

Qual è il segreto del suo successo signorina Nada?

Sono piccola e ho la «voce nera»!

Il personaggio del giorno, Nada, qui in compagnia di Shel (uno dei Rokes): la loro canzone «Ma che freddo fa» è tra quelle più ascoltate

Roma, martedì sera.

Scrolla la piccola spalla e sul suo volto si rovescia una cascata di capelli castani: «Sì d'accordo — dice Nada con la sua voce baritonale — ho avuto successo, ma ora debbo pensare anche alla scuola».

— Con i milioni piovuti cantando «Ma che freddo fa»?

«Ma che milioni! Per il momento solo la faticaccia della tv, di qualche dancing, e lettere, lettere che arrivano da ogni parte. I milioni, spero, verranno dopo».

— Allora la vita non è mutata molto!

«Affatto. E' quasi la stessa. Forse sono [illegible] libera. Sa, debbo studiare. M'avevano consigliato di terminare la V ginnasio in una scuola privata. Ho preferito rimanere alle pubbliche. Non abbandono gli amici e poi i professori mi snobbano, non mi considerano una diva. A me piace essere così».

— Diventerà una professoressa?

«Sono felice del mestiere di cantante. Comunque se la saggezza non mi abbandona (quei milioni che han da venir) farò medicina».

— E' vero che ha meno di [illegible] anni e che è stata costretta ad invecchiarsi per poter apparire alla tv?

«No, no; ho 16 anni e mezzo. Non sono un mostro. Faccio la "quinta", no?»

— Che cosa pensa della sua voce?

«Dicono che canto come Patty Pravo, che ho un timbro virile e così via. Canto come sento, ecco tutto. C'è chi ha la voce bianca. Io, l'ho nera. Ebbè?». **u. s.**

ESTRAZIONE DEL 15 FEBBRAIO 1969
DEL GRANDE CONCORSO

Caudano

(Autorizzazione Ministeriale 2/95164 del 29-1-1968)

1° Premio - Fiat 500 . . . biglietto N. 249332

Servizio piatti ceramica decorata a mano

Premio	N.
2° premio	299703
3° »	71044
4° »	202773
5° »	201624
6° »	280694
7° »	150673
8° »	[illegible]
9° »	202989
10° »	162914
11° »	71183
12° »	[illegible]
13° »	104148
14° »	101794
15° »	[illegible]
16° »	160176
17° »	[illegible]
18° »	204121
19° »	[illegible]
20° »	175998
21° »	70875

Pentola a pressione «Lagostina»

Premio	N.
22° »	191675
23° »	112032

Premio	N.
24° premio	67256
25° »	144952
26° »	[illegible]
27° »	[illegible]
28° »	110531
29° »	217584
30° »	110651
31° »	195101
32° »	108408
33° »	102740
34° »	70049
35° »	188174
36° »	259089
37° »	70289
38° »	75460
39° »	130482
40° »	134077
41° »	202757
42° »	207147
43° »	200909
44° »	212158
45° »	187813
46° »	148035
47° »	207560
48° »	219990
49° »	218518
50° »	207304

Caudano

TORINO Via Lagrange 45 Tel. 51.33.51 (5 linee)
ORBASSANO - Strada Orbassano-Bruino 73
Telefono 90.27.27 (3 linee)
ALESSANDRIA - Via Trotti [illegible] Telefono 54.369
IMPERIA - Via della Repubblica 7 - Telefono 65.340

il medico della famiglia

Cistifellea e alcool - La causa degli orzaioli - Ernia e tosse Meningite - Tube di Falloppio

Un lettore domanda:
«Una persona che abbia subito l'asportazione della cistifellea, potrà ancora bere alcoolici?».

— Sì, purché non sia anche malato di fegato (cirrosi) e non soffra di alcuna idiosincrasia verso l'alcool.

* *

La signorina C.S. scrive:
«Vorrei sapere che cosa provoca gli orzaioli».

— L'origine degli orzaioli è un'infezione del follicolo palpebrale. Una delle cause più comuni di quest'infezione, è l'abitudine di soffregarsi gli occhi, facendo così penetrare i batteri che possono trovarsi sulle dita.

* *

Un lettore domanda:
«E' possibile che una tosse molto forte provochi un'ernia addominale?».

— La causa fondamentale dell'ernia è da ricercarsi nella debolezza innata della parete addominale. La tosse può aggravare una condizione preesistente, ma una persona dotata di una parete addominale forte e compatta non ha nulla da temere da questo punto di vista.

* *

La signora C.R. domanda:
«La meningite danneggia sempre il cervello?».

— No. Nella meningite è il rivestimento esterno del cervello che subisce una infiammazione. Nell'encefalite, invece, viene attaccato il tessuto cerebrale sottostante. Le probabilità di lesioni permanenti al cervello sono, quindi, maggiori in caso di encefalite che di meningite.

* *

La signora A. C. scrive:
«Che cosa provoca l'ostruzione delle salpingi?».

— In genere un'infezione. Le salpingi, dette anche «tube di Falloppio», sono condotti che portano l'uovo dall'ovaio all'utero.

Copyright di «Chicago Tribune» e per l'Italia di «Stampa Sera»

oroscopo di domani

ARIETE (21 marzo - 20 aprile) *Affari:* non lasciate nulla in sospeso per la serata che si presenta avversa per causa di Marte e di Saturno. Realizzazioni vantaggiose all'inizio. *Sentimenti:* riceverete il conforto di una lettera affettuosa. Buona intesa sociale. *Salute:* snervante alla fine della giornata. Riposo e silenzio.

TORO (21 aprile - 21 maggio) *Affari:* il momento è propizio per sbrigare i lavori arretrati. Conversazioni dalle quali potrete apprendere utili notizie. Prudenza in serata. *Sentimenti:* un atto impulsivo, verso le 22, può provocare una violenta reazione in casa. *Salute:* pericolo di lesioni al capo, per urto contro un oggetto sporgente.

GEMELLI (22 maggio-21 giugno) *Affari:* possibilità di errori che compromettono il buon esito di una iniziativa importante. Assicuratevi prima che state procedendo sulla via esatta. *Sentimenti:* in vista una incantevole avventura con una persona del vostro ambiente. *Salute:* notevole miglioramento nel ritmo cardiocircolatorio.

CANCRO (22 giugno - 22 luglio) *Affari:* particolarmente favoriti quelli che interessano i nati fra il 14 e il 22 luglio i quali ottengono successo, anche nell'attività professionale. *Sentimenti:* situazione fragile ed incerta nel focolare domestico. Evitare i conflitti. *Salute:* precauzioni per il sistema cardiocircolatorio.

LEONE (23 luglio - 23 agosto) *Affari:* occupatevene personalmente perché oggi, più che mai, «bene non si negozia per interposta persona». Prospettive in complesso soddisfacenti. *Sentimenti:* gioia per la vittoria di un congiunto in una grave controversia giudiziaria. *Salute:* minacciati d'incidenti in casa i nati tra il 10 e il 23 agosto.

VERGINE (24 agosto - 23 sett.) *Affari:* si sviluppano attraverso nuove idee. Spingete a fondo le iniziative che vi sembrano destinate a trionfare. Occhio alla contabilità. *Sentimenti:* eccellenti prospettive d'amore per i nati tra il 17 e il 23 settembre. *Salute:* rischio d'incidenti per chi pratica sport (mani e braccia). Evitate oggetti acuminati.

BILANCIA (24 sett. - 23 ottobre) *Affari:* in alcuni casi una banale negligenza pregiudica l'esito finale di una impresa che era bene avviata. Complicazioni improvvise. *Sentimenti:* Mercurio, in trigono con il vostro Segno, agevola le avventure del cuore. *Salute:* resistenza fisica accresciuta insieme con quella nervosa.

SCORPIONE (24 ott. - 22 nov.) *Affari:* una giornata in cui la fortuna vi è accanto. Affrontate perciò le difficoltà con ottimismo perché vincerete la partita. Dinamismo. *Sentimenti:* gelosia segreta e pericolosa da cui è stato minato in una coniugalità. *Salute:* serata assai pesante e depressiva. Malesseri.

SAGITTARIO (23 nov. - 21 dic.) *Affari:* se dovete firmare un contratto, oggi è la giornata buona. Gli astri favoriscono gli editori, gli orefici, le ricerche scientifiche. *Sentimenti:* si realizza un antico sogno d'amore per i nati tra il 23 e il 30 novembre. *Salute:* in via di rapida guarigione i disturbi delle vie respiratorie.

CAPRICORNO (22 dic.-21 genn.) *Affari:* con le preziose informazioni che riceverete, si aprono nuovi e importanti orizzonti per il lavoro. Progressi professionali, ascesa. *Sentimenti:* la serata non si addice agli incontri con le persone care. Isolatevi e tacete. *Salute:* sospendete ogni attività, specie dopo le 20. Riposate a lungo.

ACQUARIO (22 genn. - 19 febbr.) *Affari:* riescono più facilmente quelli di cui si occupano i nati tra il 21 e il 26 gennaio che beneficiano di un possente aiuto di Giove. *Sentimenti:* fausti auspici nel campo affettivo specie per i nati il primo febbraio. *Salute:* i trentenni d'ambo i sessi si guardino dalle cadute in genere.

PESCI (20 febbraio - 20 marzo) *Affari:* sono in rapporto alla situazione finanziaria che dev'essere oculatamente esaminata. Una impresa dubbia si svolge a vostro favore. *Sentimenti:* cadono gli ostacoli che si opponevano per la celebrazione di matrimoni. *Salute:* vista e udito ritornati quasi normali.

la posta dei lavoratori

I dubbi: pensione

D. — Sono indeciso se presentare o no domanda di pensione, perché temo che se venisse approvata la legge per il riscatto degli anni scoperti di assicurazione ne beneficerebbero soltanto coloro che lavorano e non i pensionati.

(R. Rossi - Torino)

R. — *L'interessato si riferisce ad alcuni progetti di legge che prevedono il riscatto dei periodi di lavoro prestato fino al 30 aprile 1939 e rimasti scoperti di contribuzione, perché allora gli impiegati non erano soggetti all'obbligo assicurativo se percepivano uno stipendio superiore a 800 lire il mese. E teme che nel caso di concessione del riscatto, non possano fruirne coloro che fossero già pensionati.*

Non sappiamo se quei progetti di legge passeranno, ma se così fosse la facoltà di riscatto potrà essere esercitata anche da chi risultasse già titolare di pensione.

D. — Vorrei sapere quali sono i limiti di reddito per poter essere ammessi nelle Case di riposo gestite dall'Opera nazionale pensionati (Onpi).

(L. Paganini - Genova)

R. — *Il limite massimo di reddito per l'ammissione in quelle Case di riposo è attualmente fissato in 65.000 lire mensili per quanto riguarda le pensioni e le altre entrate certe ed in 80.000 lire mensili se si tratta invece di redditi misti, e cioè composti in parte da pensione ed in parte da cespiti di altra natura.*

D. — Si lamenta perché nel 1950 l'Istituto di credito da cui dipendeva lo ha collocato in pensione con cinque anni di anticipo senza fargli presente che tale pensionamento non era obbligatorio, ma facoltativo. E ci chiede se può avere un risarcimento per la minor pensione che glie ne è venuta. (D. G. - Torino)

R. — *Poiché il collocamento a riposo venne disposto con il suo consenso, non crediamo che possa ottenere alcun indennizzo anche se — come dice — lei avrebbe firmato la relativa domanda senza sapere che si trattava di una facoltà e non di un obbligo.* **o. p.**

GALLERIA BODDA
Via Cavour 20 - Torino - Telef. 512.762

importante asta
di realizzo

per conto privati collezionisti
[illegible] dipinti d'autore dell'800 fra i
quali grandi Maestri - Dipinti antichi
XVI, XVII, XVIII secolo - Argenteria
Mobili - Tappeti orientali - Oggetti
da collezione ed arredamento.

VENDITA NEI GIORNI: OGGI - 19 - 20 c. m.
Ore 21 - Sabato 22, ore 17

sì signora, anche...

FART

PIAZZA ADRIANO 15
LATO VIA PAOLINI - TEL. 756.668

ora anche una grande
svendita di pellicce

RAT MOUSQUE'	L. 140.000
RAT VISONATO	» 160.000
MINDEL	» 210.000
VISONE ORIENTALE	» 260.000
OCELOTTINO	» 320.000
PERSIANO	» 340.000

... anche a rate

Le stazioni invernali

Un centro caratteristico a pochi chilometri da Torino

Saliamo da Torre Pellice alla scoperta della "Sea,,

Una veloce cabinovia supera un dislivello di settecento metri portando gli sciatori dal fondo valle fino ai campi di sci - Un buon innevamento garantisce ottime discese - La gita al Monte Vandalino

Una moderna cabinovia raggiunge da Torre Pellice, con un percorso ardito e suggestivo, l'Alpe di Sea, posta all'inizio della vasta e pittoresca conca dominata dal monte Vandalino. L'impianto mette a disposizione degli sciatori un terreno sciatico tra i più favorevoli, poiché l'Alpe di Sea è senz'altro tra le zone più innevate della Valle del Pellice. Pur non pretendendo di entrare in concorrenza con le località invernali delle vicine valli Germanasca e Chisone ormai già affermate e ottimamente attrezzate, Torre Pellice si inserisce nel gruppo avendo come caratteristica una grande tranquillità che si contrappone al frenetico movimento di ogni località turistica invernale già avviata: la sceglie chi preferisce trascorrere in pace e in un ambiente dei più accoglienti una giornata sulla neve a pochi chilometri da Torino.

La attrezzatura di questa giovane stazione invernale è perfettamente efficiente e in grado di soddisfare il turismo moderno. Gli attuali impianti verranno successivamente potenziati con la costruzione di un tronco di seggiovia e la messa in opera di sciovie nella zona alta in modo da sfruttare appieno le possibilità sciistiche della zona.

La stazione potrà completare i propri tracciati scendendo anche nei valloni circostanti. L'altitudine non troppo elevata non costituisce infatti un grave ostacolo, dal momento che la particolare posizione geografica posta all'incontro tra correnti d'aria fredda e calda favorisce le precipitazioni nevose più abbondanti. Per la medesima ragione la qualità della neve è sempre ottima e si presta in primavera per la pratica del «fuoripista» sulla superficie crostosa di pendii lontani e solitamente irraggiungibili.

L'Alpe di Sea e il monte Vandalino sono ben conosciuti dagli sciatori-alpinisti e la vetta del Vandalino è tra le mète più classiche e frequentate. Con la cabinovia si risparmiano due ore buone di marcia: questa bella gita è divenuta una meno faticosa e alla portata di ogni sciatore che abbia una minima esperienza sci-alpinistica.

Dalla stazione di arrivo della cabinovia, seguiamo la traccia della stradina che tagliando il fianco sinistro della conca inferiore sale sulla dorsale dove si trovano alcune baite. Da quelle più alte, traversiamo diagonalmente sulla destra i pendii che scendono dallo spallone principale del Vandalino. Con una progressione in leggera ascesa, raggiungiamo il crinale dello spartiacque che separa la conca di Sea dal vallone successivo.

Continuiamo a procedere sul crinale di questo largo dosso sino alla vasta sella dove si trovano le baite dell'Alpe Vandalino. Superando direttamente i pendii sulla nostra destra o tenendoci di preferenza sul lato sinistro della cresta, potremo raggiungere la vetta senza difficoltà anche se la parte finale del pendio è discretamente ripida.

Il vasto e interessante panorama che per la particolare posizione geografica questa montagna ci offre, sarà una piacevole sorpresa: dal Monviso alle montagne delle Cozie centrali sino al Gran Paradiso e al Monte Rosa. Con una bella e piacevole discesa torneremo alla conca seguendo le stesse tracce di salita: il tratto più interessante sciisticamente è quello compreso tra l'Alpe Vandalino e le baite inferiori. Tempo occorrente dalla stazione di arrivo alla vetta: 3 ore circa; per la discesa calcolare 1 ora senza forzare.

Le attuali condizioni di innevamento sono ottime e l'intera escursione si svolge su terreni sicuri e privi di ostacoli. Degna conclusione di questa gita è una sosta presso l'alberghetto della cabinovia dove servono un ottimo «Golden», saporita acquavite di mele detta anche il «Whisky della Val Pellice». Per chi invece preferisce la buona tavola, suggeriamo una sosta, prolungata s'intende, presso il ristorante della stazione di partenza dove servono autentiche ed originali specialità gastronomiche tra cui i deliziosi «tortellini alla panna». Consigliamo però di non lasciarsi tentare prima della gita perché altrimenti la conoscenza col monte Vandalino dovremo rimandarla.

A. Mellano e G. Viglino

Prima e dopo lo sci

- Torre Pellice è una cittadina di circa cinquemila abitanti, che sorge a 516 metri d'altitudine nella vallata del Pellice.
- Centro della religione e della cultura valdese, ha avuto una storia travagliata e il turista, pur se appassionato di sci, può trascorrere un simpatico pomeriggio alla ricerca di monumenti e cimeli o una piacevole serata ascoltando le leggende delle valli.
- Le attrezzature sono ora orientate verso una duplice stagione turistica, estiva ed invernale. Oltre agli impianti per lo sci, sono in funzione una pista per il pattinaggio sul ghiaccio, e in estate campi da tennis e da bocce.
- I prezzi praticati sugli impianti sono i seguenti: cabinovia: corsa semplice 400, andata e ritorno 600; skilift: corsa semplice 100, dieci corse 600; libera circolazione: 1300.

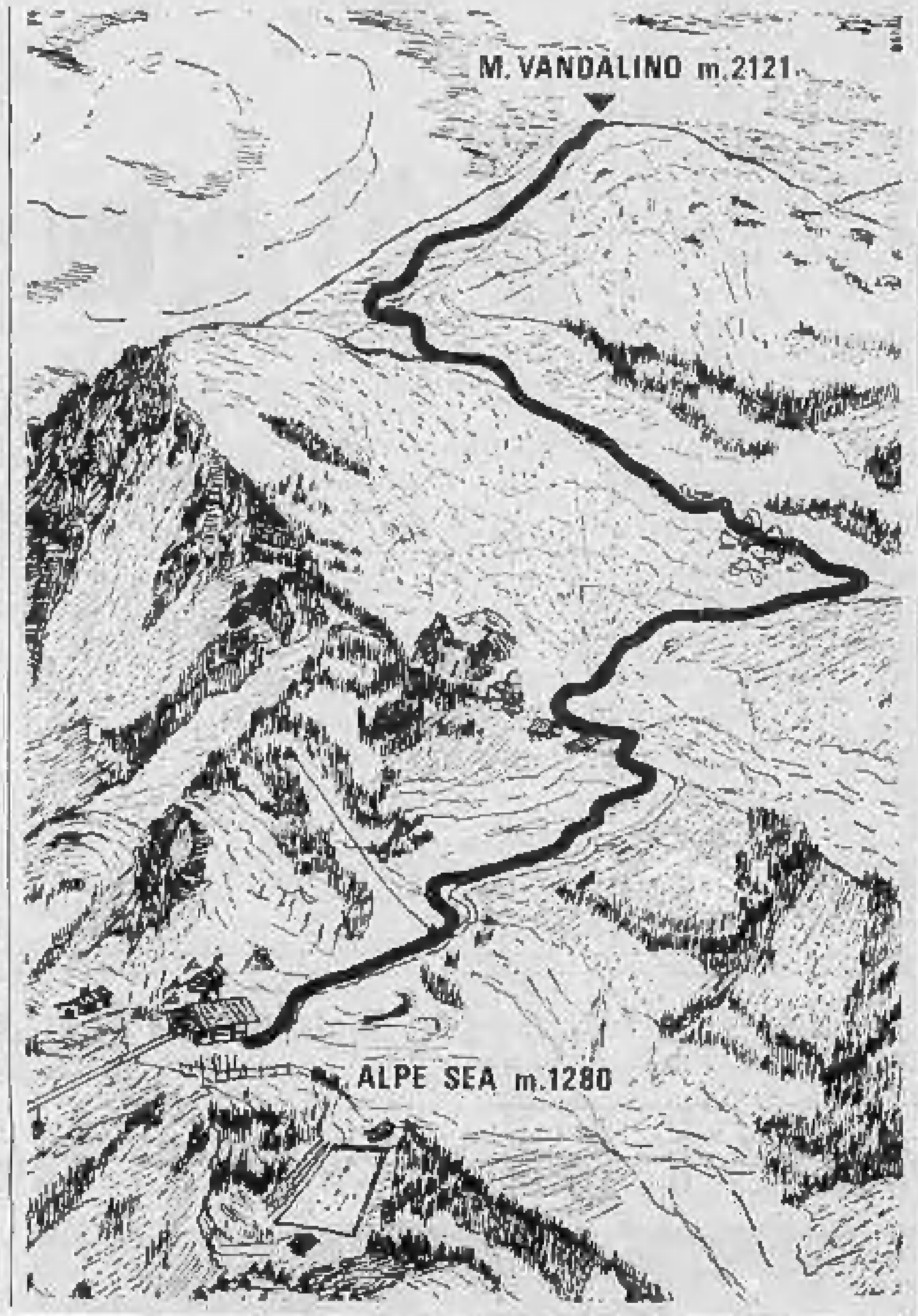

DAL PROGETTO ALLA COSTRUZIONE

Un palazzo del ghiaccio il primo nelle vallate

Le passioni sportive degli abitanti della Val Pellice mutano con il passare delle stagioni. Il tifo locale per il football, con l'arrivo del freddo e della neve, si trasferisce in massa verso l'hockey su ghiaccio. E' questo uno sport che vanta, nella valle, una antica tradizione, tanto che la più vecchia società hockeistica piemontese è proprio quella di Torre Pellice.

Affine al pattinaggio, che si praticava in valle già intensamente circa cento anni or sono, l'hockey fu importato da alcuni studenti che iniziarono a giocarlo intorno agli anni trenta. Alcuni erano giovani del luogo che frequentavano l'università a Torino, altri gli amici di questi, che salivano dalla capitale piemontese. La squadra ebbe momenti di notorietà e, dalle sue file, uscirono giocatori di valore, molti dei quali sono diventati ora noti professionisti e dirigenti industriali: a cominciare dall'avv. Cotta Morandini, attuale sindaco di Torre Pellice e presidente della società, ai vari Veglio, Marini, Pistamiglio, Bertoldi, Cappabianca, Saio.

Si giocava con pattini rudimentali di legno e metallo, e per le prime partite le divise furono fatte alla buona comperando i parastinchi da un rigattiere e utilizzando calzoncini per giocare al calcio. Le mazze le costruiva un falegname del luogo, con pezzi di faggio ricurvi. Si giocava (ed è stato così fino a poco tempo fa) sul laghetto «Biancio», quando era gelato. L'attività era limitata dalle condizioni atmosferiche e dalla temperatura, eppure la gente si appassionò a questo gioco rude e virile, tanto vicino al carattere dei valligiani.

Dopo la fine della guerra furono anche chiamati alcuni giocatori famosi a istruire i ragazzini del luogo. Ci sono stati allenatori famosi come Colombo e l'azzurro Laresa Feke e la squadra si è sempre difesa con onore nei tornei cui ha preso parte. Quando il lago non è stato più ritenuto idoneo perché non regolamentare, è stata costruita una pista artificiale, spianando un tratto di montagna di fronte all'arrivo della cabinovia che porta al Colle della Sea a 1200 metri di altezza. Lassù il campo è agibile per un periodo di tempo abbastanza lungo nell'anno ma ancora la soluzione non è ideale.

Quest'anno la compagine di Torre Pellice si è classificata al terzo posto nel proprio girone della serie C, ma quando arriva ad essere al massimo della forma, il campionato sta per finire. Nonostante le molte difficoltà, il pubblico è fedele e non manca mai agli appuntamenti, e quando si gioca in casa il bordo del campo è sempre gremito di tifosi. Questa passione sta per essere premiata. Con uno sforzo non indifferente di tutta la comunità, il problema del campo per la squadra di hockey è stato risolto. Sotto la spinta del suo primo cittadino e tifoso, l'avv. Cotta Morandini, il consiglio comunale ha approvato la costruzione di un palazzo del ghiaccio.

Proprio in questi giorni si darà il via all'appalto dei lavori che si spera siano terminati per il prossimo autunno. Il costo preventivato si aggira sui 100 milioni ripartiti in parte con il contributo del Credito Sportivo. Sarà un vero palazzo del ghiaccio con pista, tribune ed impianti. L'avvocato Cotta Morandini spera che possa rimanere in attività per circa otto mesi all'anno. Molti giovani si sono già prenotati per le scuole di hockey. Se la squadra di Torre Pellice si è fatta onore in passato, è certo che in futuro potrà dare del filo da torcere a compagini assai più famose. I ragazzini della valle e delle campagne hanno il fisico e la passione per diventare dei campioni.

Cristiano Chiavegato

Foschia e nebbie in pianura

Il freddo è intenso in tutto il Piemonte

ROMA, martedì sera.

L'Aeronautica ha comunicato stamane le previsioni del tempo sull'Italia valide fino alla mezzanotte di oggi: «Al Nord, al Centro e sulla Sardegna: in prevalenza poco nuvoloso, salvo locali addensamenti sulle regioni del versante adriatico e sui rilievi appenninici. Banchi di nebbia in Val Padana. Al Sud e sulla Sicilia: annuvolamenti irregolari. Temperatura: stazionaria».

Bardonecchia, mart. sera.

Stamane il cielo è leggermente coperto, con discreta visibilità sulle montagne. Temperatura stazionaria. Alle sette la colonnina del mercurio registrava 5° sotto lo zero.

Cuneo, martedì sera.

Le condizioni del tempo sono stamane peggiorate sul Cuneese. Il cielo è infatti in gran parte coperto, più intenso il freddo. Il termometro segnava alle 8, —3 nel capoluogo, —5 a Limone, —12 ad Argentera.

Aosta, martedì sera.

Cielo prevalentemente sereno in Valle d'Aosta. Temperature sempre rigide, in particolar modo nella notte e nelle prime ore del mattino. Ad Aosta —4, Courmayeur —2, Cervinia —12, Plateau Rosa —16, Rif. Torino —20.

Vercelli, martedì sera.

Freddo intenso nel Vercellese stanotte e stamattina: alle otto la temperatura è di —5 gradi.

Verbania, martedì sera.

Cielo sereno, ma temperature molto rigide all'alba sulla zona del Verbano con copiose brinate ed estese ed insidiose formazioni di ghiaccio sulle strade: minime di —18° in alta Val Formazza, —14° alla piana di Vigezzo, —10° a Finnero (Valle Cannobina), —8° a Cannobio e —6° a Verbania, alle 7,30 a [illegible] —5°; sul lago qualche banco di nebbia. Il Centro meteorologico prevede da questa sera un nuovo possibile peggioramento, accompagnato da un aumento della temperatura: la neve dovrebbe cadere solo al di sopra dei 700 metri di quota.

Asti, martedì sera.

Su Asti e provincia il cielo è parzialmente coperto. Temperature alle ore 7, —1. Massima di ieri +2.

Alessandria, martedì sera.

Perdurano le buone condizioni del tempo su tutto il territorio alessandrino. Anche stamane il cielo è sereno ovunque; la temperatura si mantiene intorno agli 0 gradi.

Novi Ligure, martedì sera.

Il cielo è coperto stamane nel Novese e nelle vallate del Borbera e del Lemme la temperatura si mantiene rigida. Alle sette e mezza era di —4 gradi, mentre nella notte era discesa fino a —9 nella campagna. Foschia e banchi di nebbia rallentano il traffico stradale.

Genova, martedì sera.

Cielo coperto in Liguria e banchi di foschie al largo della costa: l'aria è fredda e umida, alle otto il termometro segna 4° a Genova, 5-7° nelle due riviere; il mare è leggermente mosso.

Ovada, martedì sera.

Cielo parzialmente coperto su tutto l'Ovadese, con banchi di nebbia nella bassa Val d'Orba. La colonnina del mercurio stamattina alle sette era a 1 grado.

Voghera, martedì sera.

Tempo nuovamente incerto nell'Oltrepò Vogherese, nella notte il cielo si è rannuvolato e stamane è completamente coperto; si prevedono altre precipitazioni nevose. Termometro sempre sotto lo zero, alle otto segnava —7 gradi; sulle strade di montagna il traffico è sempre ostacolato dal fondo ghiacciato. A Varzi una Fiat «1300» ha slittato sulla neve gelata scontrandosi con un'altra vettura: nell'incidente si lamentano cinque feriti fortunatamente leggeri.

Vigevano, mart. sera.

In Lomellina stamane il cielo è coperto; spira un vento freddo e la temperatura nel corso della notte è scesa a meno 6. Alle 8 in città la colonnina del mercurio è risalita a meno 2.

Moroni sport

vendita straordinaria di fine stagione

Sciatori!! Approfittate fino al 1° marzo della vendita di fine stagione.

Corso Unione Sovietica 209 - Telefono 393.554

Torre Pellice
la Ginevra italiana

**importante
centro di villeggiatura
invernale estiva, impianti
di seggiovie e skilift
informazioni: Pro Loco
via Alfieri Torre Pellice**

SEGGIOVIE VANDALINO

in cabinovia (108 cabine)
da m. 600 a 1300
in seguito con la seggiovia
fino a Rocca Scarussera
meraviglioso panorama
sulle Alpi Cozie
e ampi campi di sci.

STAZIONE DI PARTENZA
RISTORANTE ALBERGO
DELLA SEGGIOVIA - Telef.
91.647 91.860 TORRE PELLICE

DAL 1886

MORÈ

CARAMELLE
CIOCCOLATO
FONDANTS

Torre Pellice (Torino)
Viale Trento - Telefono 91.271

A PINEROLO

DANCING E RISTORANTE - LOCALE ESOTICO GIARDINO TROPICALE - MINI ZOO - CON LE CARATTERISTICHE CHITARRE DI

MACUMBA **GILDO Y LOS DOS PARAGUAIOS**

SULLA STRADA DELLA NEVE
UNA SOSTA A PINEROLO AL GRILL ALBERGIAN

Un ideale punto di sosta e di ritrovo per tutti gli appassionati di sports invernali e per i villeggianti della Val Chisone: il nuovo Bar Albergian, corso Torino 85, Pinerolo

Rossignol

SCI

per la prossima stagione

stratoflex

è uno sci nuovissimo con l'esperienza dello STRATO.

Richiedete informazioni al vostro negozio di fiducia.

Due Coppe e tanta neurosi

TRE PASSI FRA LE «NUVOLE» DEL CALCIO

Il teppismo non è tifo

Adesso [redacted] sta davvero esagerando. Alla domenica, di ritorno dallo stadio, non si parla più di sport, di football, [redacted] di insulti, botte, invasioni di campo. L'eccezione sta [redacted]ventando una regola generale. Si è iniziata la sarabanda quest'anno, [redacted] 19 gennaio, a Bergamo, su un campo per tradizione piuttosto tranquillo, si è proseguita con altri disordini e eccessi [redacted] fine partita ancora a Bergamo e a Varese. Domenica è toccato a Torino, con feriti e arrestati, per l'invasione del terreno dello Stadio Comunale.

Una faccenda [redacted] genere, così «cruenta», non era mai accaduta [redacted] Torino. C'erano state alcune invasioni pacifiche, e nient'altro. Adesso, si [redacted]ra di domenica in domenica questa esplosione di violenza negli stadi, nel Nord, come al Sud o al Centro. Per restare ai «fattacci» accaduti domenica scorsa, basta rammentare le [redacted]lle [redacted] neve lanciate a S. Siro avendo a bersaglio un segnalinee, e i tumulti finali contro Praizzoli e Foni. A Nocera Inferiore il ferimento di un agente dell'ordine per i [redacted] gettati in campo da alcuni scalmanati, ad Ascoli Piceno la macchina di un segnalinee [redacted] stata gettata, addirittura, [redacted] un burrone da un gruppo di esagitati tifosi.

Episodi di malcostume, che si susseguono con allarmante frequenza, ogni domenica [redacted] tutta Italia. Il malcostume minaccia il campionato, la neurosi ha contagiato tutti. I protagonisti del torneo e gli spettatori. E' indispensabile fermarsi adesso, prima che gli [redacted] si trasformino in arene dove l'intolleranza, il vandalismo, l'irresponsabilità [redacted] [redacted] possano più celare [redacted]tro il comodo paravento del tifo sportivo.

Pugliese, un «mago» nostrano [redacted] cui filtro però [redacted] giova [redacted] squadra del Bologna

Una società in pericolo

Maraschi e Albertosi so[redacted] soci. Hanno in comune la passione per l'ippica ed hanno comprato, metà [redacted] uno, [redacted] paio di cavalli che gareggiano sugli ippodromi toscani. E' l'uno da Firenze, l'altro da Cagliari, [redacted] appassionano a questa loro seconda attività.

Domenica scorsa i due [redacted] sono trovati di fronte. Maraschi, come centravanti [redacted] toscani, doveva [redacted] di far goal ad Albertosi, portiere dei cagliaritani. C'è riuscito dopo appena due minuti. Una vera disdetta per Albertosi, che cercava [redacted] eguagliare il record di imbattibilità di Da Pozzo e che ha visto svanire [redacted] [redacted]gno ambi[redacted] dopo 178 minuti. Per un momento, nella delusione rabbiosa del goal, nella beffa di quel colpo [redacted] [redacted]ta anda[redacted] a segno, la «società» ha rischiato di sciogliersi. Poi, a fine partita, tutto è tornato come prima. Albertosi e Maraschi, avversari sul campo, sono tornati insieme a tifare per i loro puledrini.

Troppi maghi, pochi campioni

«Maghi» senza giocatori all'altezza della loro fama, spettacolo con pochi divi. Questo è il pericolo che attualmente incombe sul campionato. I «veri» campioni, ormai, sono proprio scarsi. C'è chi ten[redacted] allo scudetto facendo affidamento su un giocatore o due, non di più. Rocco, raggiunti in testa alla classifica Fiorentina e Cagliari, può ringraziare quasi esclusivamente Rivera. Dov'è [redacted]? [redacted]stano i tre goal di domenica scorsa a riportare Prati tra i «big» del campionato? Scopigno, dal canto suo, si affida a Riva, tutto il Cagliari è condizionato da Riva.

Pesaola, infine, si avvale di [redacted] Sisti, c[redacted] gli tiene su tutta la squadra. Ma [redacted] segna nella Fiorentina? Maraschi, riscoprirlo adesso, a trent'anni, proprio [redacted] si può. E Amarildo e gli altri in area ci bazzicano [redacted].

Andiamo oltre. Nella Juventus, Haller e [redacted] incocciano in una prova pari alle loro possibilità una [redacted] ogni tanto. Sem[redacted] meno, comunque, di quanto i tifosi speravano. Nell'Inter, Mazzola, Suarez, Corso, Domenghini [redacted]no soltanto nomi persi nel gran marasma [redacted]zzurro.

Helenio nella Roma [redacted] ha «mattatori» e vivacchia [redacted], vincendo preziose partite a tavolino. Pugliese ha subito capito che a Bologna la vita non [redacted] facile come poteva apparirgli all'inizio e dovrà correre ai ripari. Fabbri, infine, conta sui fidi Moschino e Ferrini e nell'estroso Combin per portare onorevolmente a termine il torneo.

Altri mattatori [redacted] campionato non ce ne propone. Le partite [redacted] affidano a pochi divi, sperando che essi, da soli, [redacted] tutto lo spettacolo.

[redacted] **Paolo Patruno**

Chi sono quelli dello Slovan

Operai e studenti i rivali del Torino

Horvath (primo a sinistra) con due compagni di squadra e l'allenatore Vikan

«Battere il Torino sarebbe [redacted] grande risultato, mi accontenterei di [redacted] pareggio. Non ho mai visto giocare i granata, ma ne ho sentito parlare e ho avuto [redacted] informazioni dall'amico e connazionale Giulio [redacted] che risiede in Italia e fu mio compagno di squadra fino a quando non si trasferì nella Juventus. Conosco [redacted] fama Fabbri, [redacted] tecnico che ho sempre stimato sin dai tempi in [redacted] guidava la Nazionale: mi spiacque sapere che gli azzurri erano stati eliminati [redacted] "mondiali" dalla Corea».

[redacted] Michal Vikan, allenatore dello Slovan di Bratislava, che parla della partita [redacted] domani con il Torino, valevole per i quarti di finale della Coppa delle Coppe. Capelli brizzolati e ondulati, Vikan ha 43 anni e le idee chiare. In gioventù fu uno dei "pilastri" della difesa della Nazionale boema (30 partite fra A e B) e nel Bratislava ebbe come compagni elementi [redacted] in Italia come Korostelev, Arpas e Giulio Schubert, l'ungherese che giocò nel grande Torino e perì nel tragico incidente a[redacted] del 1949. Stamane, V[redacted] ed i suoi giocatori saliranno sul colle di Superga per rendere [redacted] [redacted] lapide che ricorda i campioni scomparsi.

«Lo Slovan — continua Vikan — applica il 4-2-4. Non rinuncerà ad attaccare anche in trasferta sebbene i suoi propositi di vittoria siano soprattutto puntati sulla gara di ritorno in programma il 5 marzo a Bratislava. Comunque non amo fare pronostici. Posso parlare della [redacted] squadra che è formata da calciatori non professionisti. Dei quindici che ho a mia disposizione, otto [redacted] operai in una fabbrica di prodotti chimici, sette sono studenti universitari. Fra questi ultimi ci sono i due gemelli Jan e Jozef Capkovic».

E, prosegue: «Gli elementi di maggior [redacted] sono la mezz'ala sinistra Karol Jokl, che rientra dopo un infortunio riportato all'inizio di stagione, il portiere Alexander Vencel, l'attaccante Jan Capkovic e il terzino e capitano Alexander Horvath. Tutti e quattro hanno giocato nella rappresentativa nazionale e ne fanno spesso parte. Noi siamo reduci da una positiva "tournée" in Sud-America. Ci siamo piazzati al terzo posto nel torneo internazionale di Mar de la Plata: abbiamo battuto i campioni del mondo dell'Estudiantes, l'M.T.K. di Budapest, pareggiato con Rapid Vienna, Mar de la Plata e Palmeiras e subìto una sola sconfitta. Nel campionato cecoslovacco siamo secondi a pari merito con Dukla Praga e Ostrava, a quattro punti dalla capolista Trnava. La competizione, attualmente sospesa per la sosta invernale, riprenderà il 9 marzo con [redacted] prima giornata del girone di ritorno».

Vikan, che oggi pomeriggio sul campo Filadelfia dirigerà l'ultimo allenamento dei suoi giocatori, non ha fatto mistero sulla formazione da [redacted]pporre al granata. Eccola: Vencel; L. Zlocha, Hrivnak; J. Zlocha, Horvath, Hrdlicka; Fertlor, Hlevenka, Jozef Capkovic, Jokl, Jan Capkovic. Riserve: il portiere Konlir, il difensore Filo, il mediano Hatar e l'attaccante Moder.

Bruno Bernardi

Fabbri

«Non deluderemo, ve lo assicuro»

Vigilia di Torino-Slovan, quarti di finale per la Coppa delle Coppe. I granata sono in ritiro ad Asti dove, questa mattina, hanno svolto l'ultimo allenamento. Nessun problema di formazione turba i sonni di Edmondo Fabbri: il Torino scenderà in campo al completo per sottoporsi all'attenzione dell'Italia televisiva.

Fabbri dice: «Io sono convinto che il Torino, forte di tutti i suoi uomini migliori, non deluderà. La mia squadra risponde sempre quando l'avversario è forte e milioni di spettatori la osservano. E' un'attenzione che essa merita, sono sicuro che riuscirà anche a divertire».

«Conta essenzialmente il risultato, tuttavia».

«Questo è fuor di dubbio. Lo Slovan di Bratislava vanta delle ottime credenziali. Non dimentichiamo che ha battuto il Porto, primo in classifica nel campionato portoghese, per 4-0. D'altronde la forza del calcio cecoslov[redacted] non va scoperta adesso. Calcio pratico, atletico. Ellena, recentemente, è andato [redacted] osservare lo Slovan per aggiornare le nostre cognizioni. Ne ha riportato un'ottima impressione. Non dimentichiamo che dispone di cinque o sei nazionali».

La segreteria del Torino raccomanda a coloro che vorranno assistere alla partita di munirsi in anticipo del biglietto d'ingresso allo Stadio, ciò per evitare confusioni (con reciproci svantaggi) ai botteghini. I biglietti sono in vendita in sessanta bar della città.

La società bianconera è incensurata

Condizionale per la Juventus

[redacted] il campo fosse squalificato per due giornate, anche [redacted] «derby» [redacted] il Torino si giocherebbe lontano dalla città - Ma dove?

Domani il giudice sportivo, avv. Barbè, dovrà sentenziare sui fatti di Torino. La Roma — come è noto — non ha esposto reclamo per chiedere l'applicazione della sanzione, quindi la decisione del giudice sportivo non dovrebbe essere rinviata. I tifosi ora si chiedono: che cosa succederà?

Sulla omologazione del risultato acquisito sul campo non esistono dubbi. Dovrebbe essere confermato il 2 a 2 poiché gli episodi, anche se gravi, non hanno contribuito a determinare nell'arbitro e nei giocatori della Roma uno stato di impossibilità rispettivamente a dirigere ed a giocare la partita. Rimane la sanzione disciplinare per la Juventus. C'è chi parla di squalifica del campo, chi di semplice multa. Tutto dipenderà naturalmente dal rapporto dell'arbitro De Marchi. Si dice che nella fuga (i dirigenti bianconeri lo hanno aiutato a raggiungere Milano organizzando un viaggio in macchina con tre tappe per cambiare automezzo onde evitare eventuali inseguimenti) De Marchi [redacted] abbia parlato. Pertanto tutte le supposizioni sono possibili.

Naturalmente, anche la squalifica del campo. C'è chi arriva a parlare addirittura di due giornate, ma sarebbe una esagerazione senza logica e senza senso. E' bella [redacted] la dialettica che comporta. In effetti, se il cam[redacted] venisse sospeso per due [redacted] di gare, la Juventus dovrebbe giocare in campo neutro anche il «derby» con il Torino.

Iniziano le supposizioni sulla scelta degli eventuali campi neutri. Sono da escludere le città che hanno due squadre in attività. A Milano ed a Genova c'è sempre una partita in programma. Quindi, bisognerebbe scendere a cittadine di provincia. Il danno economico sarebbe enorme.

I dirigenti sperano comunque che i giudici non siano così severi nonostante l'invito alla severità pubblicato stamane dal quotidiano sportivo milanese (evidentemente per ragioni di vendita). La Juventus non ha mai avuto una grana del genere. In oltre settant'anni di vita non c'è mai stata una invasione di campo per protesta. La magistratura ordinaria in questi casi concede la sospensione della pena (condizionale). La Juventus si presenta ai giudici come incensurata, tanto più che non è proprio successo niente di irreparabile. I danni tecnici sono tutti a carico dei bianconeri, che per gli errori di De Marchi hanno pareggiato una partita che avevano vinto abbondantemente. Sono fattori che contano.

Un campione in casa

Pier Lorenzo Clataud è di Oulx. E' il migliore fra gli azzurri e corre [redacted] piste di casa

Bardonecchia capitale dello sci

Per cinque giorni caccia ai titoli italiani

DAL NOSTRO INVIATO

Bardonecchia, mart. sera.

Il Piemonte è stato quest'anno dimenticato dalle grandi manifestazioni sciistiche. I campioni del discesismo internazionale [redacted] girato in lungo e [redacted] largo tutto l'arco alpino, impegnati nei classici concorsi d'élite, e nelle gare «FIS», ma nessuno ha avuto l'occasione di fermarsi sulle nostre montagne perché di gare internazionali qui proprio non se ne organizzano. Le colpe sono diverse, ma non è questa la sede per andare a ricercarle. Qui vogliamo parlare del ritorno dello sci agonistico su queste nevi, un ritorno a livello nazionale, che esprime però il valore massimo del discesismo italiano. Domani si disputa a Bardonecchia la prima gara dei campionati italiani assoluti, che proseguiranno sino a domenica.

Le gare sono importanti perché in tutti i concorsi internazionali non è possibile mettere a confronto giova[redacted] e anziani, e soprattutto farlo in condizioni di perfetta parità.

Bardonecchia ha preparato con cura ogni aspetto [redacted] tecnico della manifestazione e se non ci fosse stato [redacted] un intervento federale per le variazioni del calendario non ci sarebbero stati motivi di critiche da fare. [illegible] però c'è stato e i [illegible] una pare [illegible] [illegible] [illegible] un'intera [illegible] [illegible] libera [illegible] di [illegible] [illegible] alle Jufferau con partenza del primo concorrente alle 9,30. Ieri sera abbiamo ricevuto una telefonata del responsabile di un piccolo sci club torinese che ha organizzato un pullman per salutare e così ha come [illegible] per [illegible] in tempo [illegible] che da Bardonecchia per arrivare nella zona del traguardo ci vogliono al [illegible] [illegible] minuti [illegible] [illegible] dalle [illegible] [illegible] lo sci è diventato anche spettacolo, e sport [illegible] visto, e bisogna che da parte federale [illegible] [illegible] questo [illegible] [illegible].

E una buona [illegible] questi problemi organizzativi che lo Sci club Bardonecchia ha saputo affrontare e risolvere [illegible] [illegible] [illegible] di [illegible] [illegible].

g. v.

A San Siro, domani, in centomila

Per il Celtic appello del Milan ai suoi fans

«Comportatevi da autentici sportivi», ha telegrafato il presidente dei rossoneri - Stein, «manager» degli scozzesi, smentisce vecchie dichiarazioni

Dal nostro corrispondente

Milano, martedì sera.

Gli scozzesi del Celtic da ieri pomeriggio sono in ritiro a Varese, praticamente a un tiro di schioppo da Carnago dove è fissato il quartiere generale del Milan. Jock Stein da una parte e Nereo Rocco dall'altra stanno dando la carica ai loro giocatori, che domani [redacted] a San Siro daranno vita alla partita d'andata, valevole per i quarti di finale della Coppa dei Campioni. Il «ritorno», come è noto, si svolgerà a Glasgow il 12 marzo.

La comitiva scozzese è composta da 18 giocatori uno dei quali, Callaghan, non può essere utilizzato essendo stato acquistato a campionato avanzato. Stein, il manager del Celtic, non ha voluto anticipare la formazione. «La renderò nota soltanto nel pomeriggio di oggi dopo l'allenamento», ha detto. Ma è opinione generale che il tecnico abbia già fatto la sua scelta e che domani sera scenderanno in campo: Fallon; Craig, Gemmel; Brogan, McNeill, Clark; Johnstone, Murdoch, Wallace, Lennox, Hughes.

L'unica preoccupazione di Stein è quella di smentire dichiarazioni che gli sarebbero state attribuite nei giorni scorsi. «Non mi sono mai sognato di dire che in Italia si pratica l'antifootball — ha spiegato —. Nutro la massima ammirazione per il calcio italiano e poi non sono tipo da definire [illegible] Rocco un caro e simpatico amico e, di conseguenza, mi guardo bene dal sindacare il suo operato. Siamo venuti in Italia per giocare, questo è la verità».

Rocco, saputo di [redacted] dichiarazioni di Stein, si è affrettato a ricordare che la Nazionale scozzese, guidata dallo stesso Stein, a Genova contro gli azzurri [illegible] applicato un [illegible] con il risultato di [illegible] [illegible] [illegible] [illegible] [illegible] frasi mal [illegible] [illegible] [illegible] il che ha [illegible] un telegramma a tutti i Milan club con il quale si raccomanda [redacted] vivamente i tifosi [illegible] come si addice ad autentici sportivi.

Giorgio Bellani

Le due Coppe in tv

Torino-Slovan Bratislava, per la Coppa delle Coppe e Milan-Celtic, per la Coppa dei Campioni, saranno teletrasmesse [redacted] in ripresa diretta. Il collegamento con lo Stadio Comunale avrà inizio alle ore 15,25 e ne sarà esclusa la zona televisiva di Torino. Con San Siro la tv si collegherà alle 20,10 con esclusione della zona di Milano.

La partita di Coppa delle Coppe verrà arbitrata dal portoghese Ribeiro, mentre quella dei Campioni avrà come direttore di gara il tedesco Tschenscher. Ricordiamo che entrambe le competizioni sono giunte ai «quarti di finale» e che sia il Milan come il Torino hanno superato il secondo turno per sorteggio, senza giocare.

Le partite di domani

COPPA DEI CAMPIONI — Benfica (Port.) - Ajax Amsterdam (Ol.) (andata: 3-1).

Ore 20,15: Milan-Celtic (Sc.). Arbitro: Tschenscher (Germania Ovest). Ritorno il 12 marzo.

COPPA DELLE COPPE — Colonia (Germ. Ovest) - Randers Freja (Dan.). Ritorno il 5 marzo.

Ore 15,30: Torino - Slovan Bratislava (Cec.). Arbitro: Saldanha-Ribeiro (Port.). Ritorno il 5 marzo.

West Bromwich (Ingh.) - Dunfermline (Sc.) (andata: 0-0).

Annunci economici

④ Compra - Vendita alloggi, locali, terreni

(Continua da pag. 8)

VILLETTA [illegible]

VOI [illegible]

ZONA [illegible]

845.000 [illegible]

③ Domande affitto alloggi, locali, terreni

A.A. ARREDIAMO [illegible]

A. CONIUGI [illegible]

AFFITTEREI [illegible]

CERCO [illegible]

CERCO [illegible]

CERCO [illegible]

CONIUGI [illegible]

PIED-à-terre [illegible]

PROSSIMI [illegible]

STUDENTESSA [illegible]

⑤ Offerte affitto alloggi, locali, terreni

A. ABBIAMO [illegible]

A. IPPODROMO [illegible]

AFFITTANSI [illegible]

AFFITTANSI [illegible]

AFFITTASI [illegible]

AFFITTASI [illegible]

AFFITTASI [illegible]

AFFITTASI [illegible]

AFFITTASI [illegible]

AFFITTO [illegible]

AUTOTRASLOCHI [illegible]

AUTOTRASLOCHI [illegible]

AUTOTRASLOCHI [illegible]

AUTOTRASLOCHI [illegible]

AUTOTRASLOCHI [illegible]

AUTOTRASLOCHI [illegible]

CAPANNONI [illegible]

IN [illegible]

LOCALE [illegible]

LOCALI [illegible]

LOCALI [illegible]

PIED-à-terre [illegible]

SIGNORILI appartamenti affittansi c.so Peschiera 225, salone 2-3 camere, camera servizio. Telef. 339-613.

⑦ Locali villeggiatura

A [illegible]

AL [illegible]

⑧ Alberghi e Stazioni climatiche

DIANO [illegible]

SANREMO [illegible]

SPOTORNO [illegible]

⑨ Collegi Istit. Scuole

A.A. ALFA [illegible]

[illegible]

⑩ Lezioni - Traduzioni

TRANCESE [illegible]

⑪ Camere mobiliate - Pensioni

AFFITTASI [illegible]

⑫ Domande impiego

A. AD [illegible]

A [illegible]

ASSISTENTE [illegible]

BANCARIO [illegible]

CAPO [illegible]

CAPOFFICINA [illegible]

DICIANNOVENNE [illegible]

DIPLOMATO [illegible]

DIVISION sales manager, [illegible]

ESPERTA [illegible]

GEOMETRA [illegible]

GEOMETRA [illegible]

GIOVANE [illegible]

INSEGNANTE [illegible]

INSEGNANTE [illegible]

OFFRESI [illegible]

PERITO [illegible]

PERITO [illegible]

PRATICA [illegible]

PRATICO [illegible]

RAGIONIERA [illegible]

RAGIONIERA [illegible]

RAGIONIERE [illegible]

SALONE [illegible]

SIGNORINA [illegible]

RAGIONIERA, [illegible]

TECNICO [illegible]

VENTENNE [illegible]

27ENNE, [illegible]

⑬ Offerte impiego

ASSICURAZIONI [illegible]

A.A. CERCASI [illegible]

ASSUMONSI [illegible]

ASSUNZIONE [illegible]

AZIENDA [illegible]

CASA [illegible]

CERCASI [illegible]

CERCASI [illegible]

COMMESSO [illegible]

COMMISSIONARIA [illegible]

CONCESSIONARIA [illegible]

DISEGNATORE [illegible]

DISTRIBUTRICI [illegible]

IMPIEGATA [illegible]

IMPIEGATA [illegible]

IMPIEGATA [illegible]

IMPIEGATA [illegible]

IMPORTANTE [illegible]

IMPORTANTE [illegible]

IMPORTANTE [illegible]

IMPORTANTE [illegible]

IMPORTANTE [illegible]

IMPORTANTE [illegible]

IMPRESA [illegible]

INDUSTRIA [illegible]

LAUREATI [illegible]

PERITO [illegible]

PERSONALE [illegible]

RAGIONIERA [illegible]

RAGIONIERE [illegible]

STABILIMENTO [illegible]

STENODATTILO [illegible]

UFFICIO [illegible]

⑭ Domande lavoro

A. LEONCINO [illegible]

ACCUDIREI [illegible]

AUTISTA [illegible]

AUTISTA [illegible]

CONIUGI [illegible]

CONIUGI [illegible]

CONIUGI [illegible]

DECORATORE [illegible]

DIPLOMATA [illegible]

GUARDIA [illegible]

LINOTIPISTA [illegible]

MAGAZZINIERE [illegible]

PANETTIERE [illegible]

PORTINAIA [illegible]

SIGNORINA [illegible]

SORVEGLIANTE [illegible]

⑮ Offerte lavoro

A.A.A.A.A. CERCASI [illegible]

A.A.A. 10.000 [illegible]

A.A. [illegible]

A.A. SIGNORE [illegible]

AGGIUSTATORI [illegible]

APPRENDISTA [illegible]

APPRENDISTE [illegible]

APPRENDISTE, [illegible]

APPRENDISTI [illegible]

ASSUMESI [illegible]

ASSUMIAMO [illegible]

ASSUMIAMO [illegible]

ATTREZZISTI [illegible]

AUTISTA [illegible]

AUTISTA [illegible]

AZIENDA [illegible]

AZIENDA [illegible]

(Continua a pag. 14)

Serenità [illegible] [illegible] il nostro prodotto più importante.

Per chi pensa all'avvenire dei figli [illegible] vuole difendere il benessere che ha saputo raggiungere per loro.

Per chi sente la responsabilità [illegible] guarda in faccia la vita.

Cioè: per chi non vuol restar solo nei momenti difficili.

Ecco l'utilità e [illegible] forza di [illegible] buona Assicurazione SAI.

Perché la SAI assicura tutto: dalla vita agli infortuni, dalle auto agli incendi [illegible] furti.

Ogni possibile rischio, fino a quelli atomici.

Alle esigenze e alla fiducia dei propri assicurati, la SAI risponde con un servizio veloce [illegible] preciso, con garanzie semplici e chiare.

Ed ecco la SAI oggi:

più d'un milione [illegible] mezzo di assicurati, gestione elettronica delle polizze

870 Agenzie in tutta Italia oltre cento milioni pagati ogni giorno.

Per questo la SAI è considerata oggi l'Assicurazione moderna per chi guarda in faccia la vita.

SAI

assicura

Vi [illegible] di calcio?

Anche questa settimana Ramazzotti vi invita a vincere 6 milioni al Ramatoto.

Ba[illegible] riempire la schedina Ramatoto ed azzeccare gli [illegible] risultati delle partite di serie A.

Al bar, per ogni bicchierino, riceverete una schedina Ramatoto. E se vi portate [illegible] casa una bottiglia avrete ben 34 schedine (*)

Bevete Ramazzotti. Esigete la schedina.
Vincete al *Ramatoto*

(*) e anche se non indovinate i risultati, partecipate sempre all'estrazione [illegible] un milione ogni settimana. Leggete il regolamento del concorso.

Facsimile della schedina Ramatoto

26 GENNAIO 1969 Bologna - Inter Cagliari - Atalanta Juventus - Sampdoria Milan - Palermo Pisa - Napoli [illegible] - Torino Varese - Fiorentina [illegible]	8 F[illegible]IO 1969 Atalanta - Fiorentina Bologna - Vicenza Cagliari - Varese Milan - Verona Napoli - Inter [illegible] - Juventus Roma - Pisa Torino - Sampdoria
23 FEB[illegible]AIO 1969 Atalanta - Vicenza Bologna - Juventus Cagliari - Inter Milan - Fiorentina Palermo - Sampdoria Roma - Napoli Torino - Verona Varese - Pisa	16 MARZO 1969 Bologna - Atalanta Cagliari - Roma Inter - Pisa Juventus - Torino Palermo - Napoli Sampdoria - Fiorentina Verona - Varese Vicenza - Milan
[illegible] APRILE 1969 [illegible] Bologna - Roma Cagliari - Milan Inter - Torino Juventus - Napoli Sampdoria - Pisa Verona - Fiorentina Vicenza - Varese	20 APRILE 1969 [illegible] - Inter Fiorentina - Torino Juventus - Verona Milan - Roma Pisa - Cagliari Sampdoria - Bologna Varese - Napoli Vicenza - Palermo
4 MA[illegible] 1969 Bologna - Torino Fiorentina - Pisa Juventus - Inter Milan - Varese Napoli - Cagliari Palermo - Roma Sampdoria - Vicenza Verona - Atalanta	MAGGIO 1969 Atalanta - Cagliari Fiorentina - Varese Inter - Bologna Napoli - Pisa Palermo - Milan Sampdoria - Juventus Torino - Roma Vicenza - Verona

Ecco le partite di domenica prossima

Aut. Min. conc. N. 2/97139 - 14.10.1968

le ultime notizie

le borse oggi

Diffusi progressi con attività notevole

A TORINO — Il mercato azionario riprende in apertura la tendenza al rialzo del dopoborsa di ieri e mette in luce diffusi progressi. Dopo alcune battute, si delinea una fase di incertezza, mentre il volume degli affari tende a contrarsi. Nuovamente migliore l'impostazione generale del mercato al termine del «durante», con buone compere abbastanza distribuite.

La chiusura è compilata al di sotto dei massimi, con la presenza improvvisa di realizzi che in parecchi casi smorzano sensibilmente le quotazioni. Comunque, nell'insieme, il mercato azionario consolida i vantaggi di ieri, nel quadro di un'attività più che discreta. In vantaggio particolare Montecatini, Eridania, Amiata, Rinascente, Immobiliare Roma, Assicurazioni Generali, Châtillon, Montedison.

Titoli di Stato e obbligazioni bene assorbiti. Dopoborsa stabile.

Prezzi informativi delle valute raccolti fuori Borsa: sterlina oro vecchio 7850-8400; sterlina oro [illegible] 7050-7300; marengo svizzero 8050-8050; sterlina carta unitaria 1490-1510; dollaro carta Usa 623-627; franco svizzero 144,50-145,50; franco francese 121-123; oro fino 845-865; argento 38-40.

A MILANO — Le disposizioni abbastanza favorevoli della vigilia sono state confermate stamane dal mercato azionario, apparso molto attivo con fondo sostenuto, specie nella prima parte della seduta. Forti rialzi venivano conseguiti in apertura dagli assicurativi, dalle Monte Amiata, Pierrel, Saffa, Abeille, Burgo, Italcementi, dalle due Pirelli e da altri valori a largo mercato.

La compilazione del listino avveniva in un clima più irregolare: molte voci confermavano i massimi segnati, altre si consolidavano su basi leggermente più calme e qua e là affiorava qualche assestamento, ma nel complesso la chiusura confermava la buona intonazione del mercato. Sempre ben disposto e attivo il settore del reddito fisso, specie i titoli di Stato e garantiti.

Principali oscillazioni: Generali 60.300 - 60.750 - 60.640; Fiat 2929-2930-2925; Montedison 1032-1034-1030; Viscosa 3030-3045-3055-3054; Burgo 15.350-15.340; Olivetti privil. 3035-3058. Dopoborsa resistente senza variazioni di rilievo rispetto al listino.

Ecco le quotazioni odierne elencate in ordine alfabetico:

Aedes 3119; Alitalia 17 mila 400; Amiata 10.130; Anic 1158,50; Assicurat. 86.400; Bastogi 1018; Beni Stabili 3838; Binda 34.550; Breda 3545; Brioschi 13 mila 490; Burgo 15.340; Caffaro 280,50; Cantoni 14.405; Carlo Erba or. 10.310; Carlo Erba pr. 6460; Cascami 5320; Cementir 4520; Châtillon 3395; Ciga 5725; Cogne 9400.

Comp. Toro or. 8890; Comp. Toro pr. 5900; Cond. Acqua 689,75; Cucirini 6902; Dalmine 1080; De Ferrari 1396; Dongelli 2400; E. Marelli 597; Eridania 2330; Eternit 3490; Falck or. 3520; Falck pr. 3090.

Fiat or. 2925; Fiat pr. 2514; Finmare 328; Finsider 392; Fisac 395; Fond. Incendio 11.480; Fond. Vita 38.780.

Gavardo 1600; Generalfin 894; Generali 60.640; Gim 3390; Ginori 497; Habitat 2710; Imm. Roma 375,50; Invest 2710; Italcable 3545; Italcementi 25.445; Italgas 1100; Italpi 2380; Italsider 846; La Centrale 6595; Lanerossi 3350; L'Ausiliare 2560; Lepetit or. 4005; Lepetit pr. 5010; Linificio 499.

Liquigas 160,25; Magneti M. 1462; Magona 2463; Manif. Tosi 2010; Marzotto 1406; Mediobanca 76.200; Metalli 3412; Mira Lanza 48.130; Mittel 14.445; Mondadori pr. 3249; Montedison 1030; Monteponi 245; Motta 4850; Nebiolo 890; Nord Milano 4773; Olcese 240; Olivetti or. 3063; Olivetti pr. 3038; Pacchetti 686.

Pibigas 85,50; Pirelli e C. 3730; Pirelli S.p.A. 3403; Pozzi ord. 87,50; Pozzi privilegiate 259; Ras 45.480; Rinascente ord. 302,50; Rinascente priv. 263; Risanamento 6130; Romana Zuccheri ord. 185; Romana Zucch. pr. 375; Rossari 7875; Rolondi 39.000; Rumianca 1230; Saffa 5375; Sai 28.370; Saronio 1138; S.E. Sardi 4280; Sges 1724.

Siele 6346; Silos 3505; Sip 2607; Sme 2325; Stampati 5243; Stet 3000; Sviluppo 2588; Tecnomasio 930; Terni 243,30; Tilane 345; Tosi Franco 1745; Trafilerie 595; Un. Manifatture 23.300; Viscosa ord. 3054; Viscosa priv. 2460; Westinghouse 1192.

Banconote (prezzi ufficiali): dollaro Usa 625,40; dollaro canadese 577; sterlina 1490,25; franco svizz. 144,25; franco francese 120,60; franco belga 11,86; fiorino olandese 171,80; marco germanico 155,70; scellino austriaco 23,85; peseta spagnola 8,75; escudo portoghese 21,85; corona danese 82,75; corona svedese 120,30; corona norvegese 87,15.

A GENOVA — L'odierna seduta è avvenuta su basi sostenute e a carattere selettivo. Molto scambiate le Montedison. Il comparto del reddito fisso stazionario e poco trattato.

Centrale 6605; Generali 60.525; Ras 45.500; Meridionali 1925; Nai 7315; Viscosa ordinarie 3042; Viscosa privil. 2440; Finsider 393,50; Italsider 845; Fiat ordinarie 2925; Fiat privil. 2510; Sip 2605; Montedison 1030.

A FIRENZE — Sostenuto all'inizio, il mercato non ha potuto conservare che in parte i vantaggi conseguiti per i realizzi del listino.

Bastogi 1910; Centrale 6590; Fondiaria Incendio 11.425; Fondiaria Vita 38.800; Viscosa ordinarie 3040; Montedison 1031; Magona 2460; Fiat 2924; Immobiliare 575.

A TORINO

	17	18
[illegible]	91 80	91 80
»	90 25	90 50
[illegible]	91 70	91 70
»	90 30	90 80
[illegible]	94 —	94 —
[illegible]	90 90	90 80
[illegible]	92 —	92 —
[illegible]	90 30	90 30
[illegible]	90 —	90 —
[illegible]	91 10	91 30
»	97 20	97 20
»	96 90	96 90
»	97 00	97 10
[illegible]	93 50	94 —
[illegible]	93 30	93 30
OBBLIG. CONVERTIBILI		
[illegible]	91 30	91 30
[illegible]	184 20	184 20
[illegible]	228 —	228 —
[illegible]	100 75	100 90
AZIONI		
ALIMENTARI		
[illegible]	4865	4900
[illegible]	2360	2370
[illegible]	130	129
[illegible]	2605	2610
[illegible]	110	100
MINER. ED ESTRATT.		
[illegible]	9930	10130
[illegible]	230	270
[illegible]	17250	17250
[illegible]	13800	13800
COMUNICAZIONI		
A.T.I.	7300	7300
[illegible]	72	77 25
[illegible]	14000	14230
[illegible]	3600	3651
[illegible]	3590	3590
[illegible]	17820	17850
IMMOBILIARI		
[illegible]	3730	3730
[illegible]	2180	2180
[illegible]	6050	6130
[illegible]	3850	3850
[illegible]	3900	3940
[illegible]	368	371
[illegible]	2910	2910
[illegible]	219	218
[illegible]	900	900
CHIMICI		
[illegible]	1631	1638 5
[illegible]	164	162 50
[illegible]	[illegible]	85
[illegible]	5300	5300
[illegible]	5100	5100
[illegible]	1155	1190
[illegible]	48000	48150
[illegible]	1150	1160
[illegible]	[illegible]	[illegible]
[illegible]	1216	1233
[illegible]	1096	1097
FINANZ. ED ASSIC.		
[illegible]	78450	78550
[illegible]	8590	8612
[illegible]	3316	3329
[illegible]	3010	3014
[illegible]	582	581 50
[illegible]	1350	1350
[illegible]	2710	2720
[illegible]	8800	8850
[illegible]	3880	3880
[illegible]	80150	80500
[illegible]	39439	[illegible]
[illegible]	1907	1927
METALMECCANICI		
[illegible]	416	425
[illegible]	1185	1182
[illegible]	3350	3350
[illegible]	800	790
[illegible]	837	847
[illegible]	1074	1077
[illegible]	3065	3058
[illegible]	3040	3047
[illegible]	2924	2922
[illegible]	2516	2515
[illegible]	242 50	244
[illegible]	900	900
[illegible]	1442	1450
TESSILI		
[illegible]	3730	3810
[illegible]	394	394
[illegible]	7800	7840
[illegible]	3018	3007
[illegible]	2430	2430
DIVERSI		
[illegible]	358 50	364
[illegible]	222	234 50
[illegible]	3370	[illegible]
[illegible]	1148	1149
[illegible]	15160	15775
[illegible]	4700	[illegible]
[illegible]	900	900
[illegible]	883	[illegible]
[illegible]	3440	[illegible]
[illegible]	97	98

Il diritto alle ferie per le domestiche a ore

Roma, martedì sera.

I domestici che prestano la loro opera per meno di quattro ore al giorno hanno diritto alle ferie annuali pagate anche se non hanno completato un anno di servizio. Così ha sentenziato la Corte Costituzionale dichiarando illegittimo l'articolo 2243 del Codice civile (secondo il quale gli addetti ai lavori domestici potevano prendere le ferie «dopo un anno di ininterrotto servizio») perché in contrasto con l'articolo 36 della Costituzione che prescrive per il lavoratore ferie retribuite entro un anno.

La sentenza della Corte Costituzionale non tocca invece le norme della legge del 1958 sul diritto alle ferie per il lavoratore domestico che presti la sua opera per più di quattro ore quotidiane. Anche la legge del '58 concede le ferie «dopo un anno di ininterrotto servizio», ma aggiunge che se il rapporto di lavoro ha durata inferiore ad un anno spettano al lavoratore «tanti giorni di ferie quanti ne risultano in proporzione al numero di mesi di anzianità». **r. s.**

Perché ha dato l'assalto alla casa del pazzo?

La polizia sotto accusa per la strage di Bordeaux

Il comandante degli agenti aveva dichiarato: «La giustizia e la gendarmeria sono state fin troppo ridicolizzate. Bisogna farla finita» - Per un puntiglio sono stati sacrificati due ragazzi e il padre - Ora l'opinione pubblica chiede chiarimenti al Governo

Dal nostro corrispondente

Parigi, martedì sera.

L'opinione pubblica francese è sconvolta dal dramma di Bordeaux che è costato la vita a due bambini, al loro padre che si è tolta la vita dopo averli uccisi e [illegible] un gendarme che, giorni fa, si era avvicinato troppo alla casa.

La Giustizia e la gendarmeria vengono [illegible] di avere sacrificato la vita di due bambini a preoccupazioni d'amor proprio. Era evidente infatti che André Fourquet avrebbe ucciso i figli, [illegible] aveva minacciato di fare, ma le autorità giudiziarie non ne hanno tenuto conto. Sabato o domenica, non si sa ancora, [illegible] stato emesso mandato di cattura contro André Fourquet per l'uccisione del gendarme Jean Varaiala, e la gendarmeria aveva ricevuto ordine di catturare l'omicida.

Ieri mattina, quando André Fourquet ha risposto ancora una volta negativamente alla intimazione di arrendersi, il comandante della gendarmeria gli ha gridato: «*La legge dev'essere rispettata. Addio, Fourquet*», ed ha ordinato l'assalto. Ai giornalisti che gli ricordavano la minaccia del folle — «*Se date l'assalto uccido i miei figli e mi tolgo la vita*» — il comandante ha risposto: «*La Giustizia e la gendarmeria sono state fin troppo ridicolizzate. Bisogna farla finita*».

L'hanno fatta finita, effettivamente, un momento dopo, quando i gendarmi stavano per entrare in casa. André Fourquet ha sparato ai figli, che erano [illegible] coricati, poi ha rivolto l'arma contro di sé. I gendarmi hanno trovato tre moribondi, che si sono spenti pochi minuti o poche ore dopo.

Oggi la Giustizia e la gendarmeria non sono più «ridicolizzate», sono sotto accusa. Il «Movimento comunitario francese» al quale appartengono anche lo scienziato Jean Rostand, accademico di Francia, il premio Nobel Alfred Kastler ed altre personalità, ha diramato un comunicato in cui è detto tra l'altro che «*l'attuale scandalo, aggiunto a quello dell'affare Jean Marie Deveaux* (un giovane che si trova in prigione da parecchi anni per un assassinio di cui si proclama innocente, e che da parecchio tempo fa lo sciopero della fame perché non vuole una grazia, ma la revisione del processo) *esige le dimissioni del ministro della Giustizia e sanzioni immediate verso i responsabili di questa sinistra operazione*».

Loris Mannucci

Gendarmi e autoblindo davanti alla casa di André Fourquet, il folle che per non arrendersi ha sparato ai figli e si è poi ucciso

Viareggio: si indaga nella famiglia del dodicenne rapito

Forse oggi a confronto i parenti di Ermanno

Gli inquirenti sperano di apprendere qualche elemento utile alle indagini - Ma non è troppo tardi, a 18 giorni dalla scomparsa del ragazzo? - La chiave del mistero potrebbe essere a Torino

DAL NOSTRO INVIATO

Viareggio, martedì sera.

Polizia e carabinieri stanno approfondendo le indagini relative alla scomparsa del dodicenne Ermanno Lavorini, proprio nell'ambito della sua famiglia. Gli inquirenti sono convinti di poter apprendere in questo modo qualche elemento utile per svelare il mistero. Ieri, dopo avere interrogato per quasi due ore nella caserma dei carabinieri la madre del ragazzo, hanno sentito Natalino Pardini, il fidanzato di Marinella Lavorini. L'interrogatorio è durato soltanto una ventina di minuti, ma gli inquirenti si sono riservati di continuarlo oggi. Sempre in giornata saranno interrogati il padre di Ermanno e Marinella. Non è escluso che per meglio chiarire determinati punti i parenti del ragazzino siano messi a confronto.

Si sta facendo quello che era da fare subito, nel pomeriggio di venerdì 31 gennaio, dopo la scomparsa di Ermanno e la telefonata dello sconosciuto che chiedeva quindici milioni per il riscatto. Ammesso che da questi interrogatori possa uscire qualche informazione valida, è evidente che sarebbe stato molto meglio poter disporre delle notizie nei primi momenti piuttosto che ora, a diciannove giorni dal ratto.

Non vi è dubbio che le indagini su questo episodio si siano presentate difficili fin dall'inizio, anche perché intralciate da una serie lunghissima di false segnalazioni dovute a informatori volontari, a maghi, radioestesisti ed esaltati. Nei primi giorni giungevano alla polizia e alla famiglia Lavorini [illegible] di lettere; il ritmo di queste comunicazioni è ora soltanto diminuito, non cessato.

Alcune missive erano apparentemente scritte dai rapitori. Ora che siamo giunti ad un punto morto nasce un sospetto: siamo davvero sicuri che qualcuno dei messaggi ritenuti falsi non fosse in realtà vero? Ad esempio: un giorno da Udine giunse un espresso con il quale si dava appuntamento ad Armando Lavorini a Pontedera, presso un passaggio a livello. Ci andò lo zio del ragazzo scomparso, Pasqualino; ma ci andò anche la polizia.

Ad un certo momento nel luogo stabilito si presentò una macchina con a bordo due uomini, uno dei quali riconosciuto per un pregiudicato. Non appena la polizia lo vide, questi si accorse degli agenti e se ne andò. Resta quindi il dubbio: era il rapitore o semplicemente uno sciacallo che stava tentando di entrare in contatto con la famiglia per truffarle il denaro del riscatto senza poter consegnare il ragazzo?

Un altro esempio lo si può fare con una lettera che, spedita da Torino, [illegible] ai Lavorini di prendere alloggio all'albergo torinese Vittorio Veneto e di attendere là altre comunicazioni per l'abboccamento. La polizia ritenne di poter [illegible] al padre di Ermanno di non seguire questo invito. E se invece fosse stata la pista buona per poter riavere il ragazzo? Non si può rispondere che la prova della falsità di quella lettera consiste nel fatto che nessuno all'albergo Vittorio Veneto ha mai cercato del Lavorini: può darsi che i rapitori non lo abbiano cercato perché sapevano che non vi aveva preso alloggio.

Quella lettera proveniente da Torino fa pensare soprattutto ora, dopo avere appreso dell'avvistamento avvenuto ieri a Moncalieri. Chissà che non si nasconda proprio a Torino la chiave del «giallo» di Viareggio. **r. l.**

De Lorenzo denuncia generali e colonnelli

ROMA, martedì sera.

L'on. Giovanni De Lorenzo, già comandante del Sifar e dei carabinieri ed ora deputato del Pdium, ha presentato stamane al procuratore della Repubblica, una denuncia per violazione di segreto di Stato, abuso di atti di ufficio e sottrazione di documenti contro i generali Aldo Beolchini, Luigi Lombardi, Umberto Turrini, Carlo Unia, Carlo Cigliana, Lodovico Donati, Ettore Musco, Paolo Gaspari, Cosimo Zinza, Pietro Meliano, Pietro De Martino e Giovanni Buttiglioni; i colonnelli Luigi De Crescenzio e Vincenzo Viola; i tenenti colonnelli Enrico Galvaligi e Mario Pompeo Vicini; nonché contro il consigliere di Stato Andrea Lugo e due magistrati della procura militare, i sostituti Tringali e Campanella.

Infine il generale De Lorenzo ha consegnato al procuratore della Repubblica una voluminosa documentazione sui rapporti finanziari che avrebbero avuto con il Sifar il generale Paolo Gaspari e il pubblicista Felice Fulchignoni. (Ansa)

◆

Uccide il padre che tenta di abusare della figlia malata

Napoli, martedì [illegible].

Il diciassettenne Luigi D'Orso, ieri ha ucciso il padre, Vincenzo di 47 anni, con un colpo di fucile. Il parricida, che subito dopo il delitto è fuggito, nascondendosi probabilmente nel bosco degli Astroni, un immenso parco sulle propaggini delle colline di Agnano, adiacente al fondo coltivato dal D'Orso, questa mattina si è costituito al commissariato di P.S. Era accompagnato dalla madre e dalla sorella.

Vincenzo D'Orso, un uomo violento e senza scrupoli, sottoponeva la sua famiglia — la moglie e sette figli, la maggiore dei quali Maria, ha 20 anni — ad ogni sorta di maltrattamenti. Sabato scorso Vincenzo D'Orso aveva cercato anche di abusare della figlia Maria la quale si trovava a letto ammalata. Luigi D'Orso si è armato del fucile del padre e l'ha ucciso con un colpo mentre questi si trovava a lavorare nel vicino fondo.

◆

Una lettera minatoria a una maestra alessandrina

Alessandria, mart. sera.

(e. c.) L'insegnante elementare Rosa Ricci, di 49 anni, residente a Lobbi, sobborgo di Alessandria, ha ricevuto ieri una lettera anonima. In essa l'ignoto scrivente le ingiungeva di depositare, pena l'incendio del suo alloggio, la somma di un milione di lire in una determinata località.

La signora Ricci, anziché obbedire, si è recata dai carabinieri di Spinetta Marengo a denunciare il fatto. All'ora fissata per la consegna del denaro, i carabinieri hanno effettuato un appostamento nella zona indicata dall'anonimo ricattatore, ma nessuno si è presentato a ritirare il malloppo. Le [illegible] proseguono per identificare l'autore della missiva.

◆

★ ACQUI — Aumentano le proteste per il disservizio postale, particolarmente sentito nella [illegible] delle pensioni che provoca lunghe e penose code di anziani agli sportelli. Il difetto è dovuto alla carenza di personale: dei 22 impiegati in servizio dei '65 [illegible] ne sono rimasti che 8. Il sindaco ha chiesto pronti provvedimenti al ministro Ferrari Aggradi.

Pene più gravi in appello per le case-squillo a Genova

Cinque delle tenutarie si sono viste aumentare le condanne, confermate invece per tutti gli altri - Respinte le domande di libertà provvisoria

Dal nostro corrispondente

Genova, [illegible] sera.

Con l'inasprimento delle pene per 5 imputati, l'assoluzione di uno e la conferma per gli altri 9 s'è concluso in Corte d'Appello il processo di secondo grado per lo scandalo dell'«anonima squillo».

La pena più pesante è stata inflitta a Piera De Filippi, condannata a 4 anni e 6 mesi di reclusione (in primo grado: 3 anni, 8 mesi e 20 giorni; richiesta dal P. G.: 8 anni). Le pene sono state aumentate anche a Paola Lezzi condannata a 4 anni e 2 mesi (primo grado: 2 anni e 10 mesi; richiesta del P. G. 7 anni e 2 mesi); a Giuseppe Vilona, Angela Boschetti e Matteo Tavaglione, condannati a 3 anni ciascuno (Vilona in primo grado aveva avuto 2 anni e 8 mesi; il P. G. aveva chiesto 6 anni e 20 giorni; la Boschetti aveva avuto 2 anni e 8 mesi e il P. G. aveva chiesto 6 anni; Tavaglione 2 anni e 8 mesi, richiesta del P. G. 8 anni).

Giuseppe Serrao è stato invece assolto perché il fatto non sussiste dall'accusa di sfruttamento della prostituzione (egli era l'amico della Boschetti, e in primo grado era stato assolto per insufficienza di prove).

Le pene sono state confermate per gli altri imputati: Diomira Bezoari, Rita Soddu e Gianna Baldacci 2 anni e 8 mesi di reclusione (il P.G. aveva chiesto un aumento di 4 mesi); Elisa Di Costanzo e Jolanda Domenici: un anno e 4 mesi (il P.G. aveva chiesto un aumento di [illegible] mesi); Fedora Ferrini: un anno e 5 mesi; Enrica Castellaro, Rosanna Leonelli: un anno e 4 mesi ciascuna, Lodana Cristallini: 4 mesi (per queste ultime quattro anche, il P.G. aveva chiesto la conferma). De Filippi, Tavaglione, Lezzi, Vilona, Boschetti, Bezoari, Soddu e Baldacci dovranno inoltre trascorrere un anno in casa di lavoro.

Restano in carcere, essendo state respinte le richieste di libertà provvisoria: Vilona, Boschetti, Soddu, Baldacci e Bezoari.

Com'è noto le varie «case squillo» erano collegate fra loro e formavano una vera e propria rete con periodici scambi delle ragazze. Spesso una tenutaria ne aiutava un'altra con l'invio di «materiale fresco»: in tal caso le trattative si svolgevano in «codice»: una ragazza diventava un «taglio d'abito» e un convegno amoroso la «prova di un modello». **f. d.**

La scheletro di Sanremo

Incuria per due anni intorno alla pittrice morta nel suo alloggio

SANREMO, mart. sera.

(r. o.) E' stato accertato ormai che a causare la morte della sessantacinquenne Emma Zandra, pittrice dilettante, il cui cadavere, ridotto ad uno scheletro, è stato rinvenuto dai carabinieri in una stanzetta di via Corradi 12 a Sanremo, è stato un collasso cardiocircolatorio.

L'ha accertato il medico legale, dott. Ziveri. I carabinieri, tuttavia, proseguono le indagini, soprattutto a Trieste, città d'origine della Zandra.

I vicini di casa soltanto ieri hanno richiesto l'intervento dei carabinieri: da [illegible] tempo non vedevano la Zandra, misantropa e di poche parole. Erano abituati alle sue lunghe assenze. Spesso, infatti, partiva per viaggi che la tenevano lontana da Sanremo anche per mesi.

La Zandra, tra l'altro non pagava l'affitto al padrone di casa, un «croupier» della casa da gioco, se non ogni tre anni, avendo stipulato un contratto con tale clausola.

Zuffa in Valle Tanaro

Picchia due giovani in una sala da ballo e finisce in carcere

Mondovì, martedì sera.

(g. c.) Paolo Bua, residente a Cagliari, è stato arrestato in una sala da ballo di Pesio per aver percosso due giovani di Bossolasco.

L'episodio è accaduto durante una festa danzante. Il Bua aveva chiesto di ballare ad una ragazza ma, avuto un netto rifiuto, aveva cominciato ad infastidirla pronunciando frasi volgari. Due amici della giovane — Gianfranco Albarello, 17 anni e Giuseppe Trovaglia di 24 — intervenivano pregando il Bua di allontanarsi, ma questi, che si trovava in stato di evidente ubriachezza, si scagliava sui due tempestandoli di pugni.

Il proprietario del locale avvertiva i carabinieri che alcuni minuti dopo piombarono nella sala da ballo ed arrestarono il violento per ubriachezza, molestie e percosse. Ieri [illegible] è stato portato in carcere a Mondovì.

◆

Un anno a un biellese: percosse il padre per avere 5000 lire

Novara, martedì sera.

(g. b.) Un giovane di Biella, che con minacce e percosse aveva estorto al padre cinquemila lire, è stato condannato, in Corte d'Assise, ad un anno di reclusione e centomila lire di multa.

Si tratta dell'operaio ventiquattrenne Pierluigi Mosca Boglietti. La sera del 17 agosto dello [illegible] anno il giovane, sfondata la porta della camera da letto del padre Angelo, di 65 anni, minacciava il genitore con una rivoltella gridandogli: «*Dammi i soldi o ti [illegible]*». Quindi lo tempestava di pugni, tanto da cagionargli lesioni guarite in otto giorni, finché otteneva cinquemila lire.

Pierluigi qualche giorno dopo veniva arrestato e in stato di detenzione è comparso davanti ai giudici. Ha detto che il salario lo consegnava sino all'ultimo soldo ai genitori e che il rifiuto del padre di dargli qualche migliaio di lire l'aveva esasperato. I giudici lo hanno condannato per estorsione, lesioni e detenzione [illegible] d'arma da fuoco.

ALBERTO RONCHEY
DIRETTORE RESPONSABILE

© 1969 Editr. LA STAMPA S.p.A.

Questo quotidiano è controllato dalla Istituto Accertamento Diffusione

Al termine della sua lunga, laboriosa e cristiana esistenza, munita dei conforti religiosi, ha raggiunto il riposo ed il premio eterno

Maria Cerruti
ved. Tabasso
Terziaria Francescana

Rassegnati al volere di Dio ne [illegible] la casa e dolce presenza i figli: P. Paolo S.I., Suor Fr. Valeria, Mario con la moglie Laura Runco, Saverio con la moglie Paola Giustini; le nuore Margherita [illegible] ved. Felice Tabasso e Luigina Borio ved. Luigi Tabasso; nipoti, pronipoti, cugini e parenti tutti. La [illegible] Annetta Ardusso e Suor Teresa Marocco, per la sua lunga infermità sollecita ed amorosa. Un particolare ringraziamento al cugino Dott. Prof. Francesco Tabasso ed al Dott. Luigi Bellaira. I funerali giovedì 20 c.m. ore 10 partendo da via Vittorio Emanuele 1. Per volontà dell'estinta non fiori ma opere di beneficenza.

— Chieri, 18 febbraio 1969.

Le Maestranze del Cotonificio Felice Tabasso si associano al grande dolore dei Titolari per la scomparsa della Madre signora

Maria Cerruti
ved. Tabasso

esprimendo le più profonde condoglianze.

— Chieri, 18 febbraio 1969.

Il Consiglio di Amministrazione, il Collegio Sindacale, Dirigenti, Impiegati e Maestranze della Filatura Val Varaita S.p.A. di Busca partecipano al grave lutto del loro Amministratore unico, Dott. Comm. Mario Tabasso, per la perdita della Madre signora

Maria Cerruti
ved. Tabasso

e porgono a tutti i familiari delle scomparsa le più sentite condoglianze.

— Busca, 18 febbraio 1969.

Alla Fonte dei Pizzi
Via delle Orfane 2 - Tel. 542.543
Pizzi, ricami per vestiti camicette e biancheria. Specialità pizzi per tovaglie, camici e veli per chiesa. Vasto assortim. coprimobili, pizzi Venezia-Cantù-Bruxelles. Filati e telerie da ricamo. Servizi tav. e tè, lavor. a mano.

DEPILAZIONE DEFINITIVA
Infatore senza traccia con apparecchi scientifici modernissimi - Garanzia medica, consigli gratuiti
STUDIO DI ESTETICA
Via Lagrange 35 (To) - Tel. 537.593

Dott. P. ADLER - Specialista
Malattie della pelle e veneree
Via Cesare Battisti 7 angolo via Roma
Ore 10,30-13; 16-20; fest. 10-12; t. 543.668

DETECTIVE TROFER
svolge personalmente indagini infedeltà pre-postmatrimoniali
INFORMAZIONI
Industriali
Pre-assuntive
Tel. 633.146 - 630.716
Via Nizza 102 - Torino
RISERVATISSIMO

Annunci economici

Offerte lavoro

(Continua da pag. 12)

AZIENDA metalmeccanica assume [illegible] impiegati, tornitori, generici [illegible] pressofusione, [illegible] operatore presse, addetti macchine. ELCAT, via Sabotino 5 angolo via Don Cassinco, Grugliasco.

AZIENDA Regina Margherita cerca invalidi lavori vari officina. Scrivere: «Elas-Kompass Pubblicità 136 — 10100 Torino». 2001

CARPENTIERI ferro conoscenti disegno, tornitori, saldatori, apprendisti meccanici. Telefonare 721-928.

CARROZZERIA Bertone assume saldatori elettrici ossigeno revisionatori stagno lamiere, stuccatori e verniciatori esperti lisciatura scocche. Presentarsi stabilimento Grugliasco, corso Canonico Allamano 46, dalle ore 8 alle 9. Servizio filoviario da piazza Statuto. O568

CASA centenaria delle incisioni su metalli, assume operaio di prima categoria incisore a bulino e a pantografo. Presentarsi alla Ditta Carlo Villarbofio, Torino, via Maria Vittoria 4. 23764

CERCANSI elettricisti specializzati impianti industriali, referenze, ottima retribuzione. Telef. 501-024, 501-052.

CERCANSI operai falegnami piccola industria dintorni Torino ottima retribuzione. Telef. ore pasti 633-160.

CERCASI abile lattoniere idraulico. Telef. 87-032 Nicola, S. Maurizio 49.

CERCASI abile lavorante sartoria donna. Telefonare 770-171. 23719

CERCASI abile montatore per carrozzeria. Presentarsi solo se veramente capaci. Ciar. Via Vistrorio 94.

CERCASI apprendista pratico meccanico rettificatore per officina meccanica. Telefonare 736-787.

CERCASI fresatore 1ª, 2ª, tracciatore completo. Aeronautica. Telefono 743-210. 2001

CERCASI lattoniere da banco. Inutile presentarsi se non provetto. Rivolgersi corso Raffaello 20.

CERCASI operaio tubiste. Presentarsi via Scesale 59, Gostanide, Torino. 2001

CERCASI per stabilimento metalmeccanico manodopera femminile da [illegible] anni; dato e luogo di nascita, dettaglio posti occupati. [illegible] Casella postale 407, Torino.

CERCASI personale maschile e femminile per Mostra delle Vacanze. Durata 10 giorni. Telefonare 650-593 [illegible]

[illegible]

FALEGNAME pratico [illegible]

FALEGNAMI 30-50 anni cercansi per [illegible]

FONDERIA [illegible]

FRESATORI [illegible]

GIOVANE operaio militesente dicioltenne avviare mansioni elettrici come società elettromeccanica. Tel. 598-210.

GRANDE azienda assume subito apprendisti attrezzisti specializzati retribuzione adeguata. Scrivere: «Elas-Kompass Pubblicità 171 — 10100 Torino». 30196

GRANDE industria settore televisivo cintura di Torino cerca tecnici riparatori di linea qualifica ed esperienza almeno triennali nel settore. Retribuzione adeguata alle effettive capacità. Scrivere: «Elas-Kompass Pubblicità 170 — 10100 Torino». 30196

IMPORTANTE industria assume operai generici disposti effettuare turni. Inviare domande al: «Elas-Kompass Pubblicità 9371 — 10100 Torino».

EDIL-CASE

Vende Serenità

C.so Vinzaglio 29
ang. C.so Matteotti
Tel. 547502/553483

® Carattere, marchio e slogan registrati

Mantenendo fede al nostro slogan, vi invitiamo a giudicare voi stessi, con serenità, la convenienza di quanto vi offriamo in questa zona.

PIAZZA GUALA-FRONTE FIAT MIRAFIORI

Nuova, elegante zona residenziale con centro commerciale dotato di tutti i negozi, ubicati sotto lunga passeggiata e portici che si sviluppa nell'arco di tutto il centro. Asili - Scuole elementari e medie - Mezzi pubblici - Cinema. Viste panoramica della collina e delle Alpi, nella cornice di una nuova grande piazza allietata da ampie zone alberate e giardini.

FIAT MIRAFIORI
P.ZA J. MIRÒ
Corso G. AGNELLI
Corso U. SOVIETICA
VIA O. VIGLIANI
VIA CERCENASCO
Corso TRAIANO
Piazza GUALA
V. PIOLA

TRE MAGNIFICHE COSTRUZIONI PER INNUMEREVOLI ESIGENZE

A) VIA O. VIGLIANI 35/15 angolo Piazza Guala
— 3 camere, cucinotta, biservizi — 10.550.000 compreso Mutuo
— Salone, 2 camere, cucinotta, biservizi — 14.450.000 compreso Mutuo

B) VIA CERCENASCO, 19
— 2 camere, cucinotta, bagno — 10.180.000 compreso Mutuo
— 3 camere, cucinotta, bagno — 13.380.000 compreso Mutuo

C) PIAZZA GUALA 138 ang. VIA CERCENASCO
— 2 camere, cucinotta, bagno — contanti 3.500.000 più Mutuo
— 3 camere, cucinotta, bagno — contanti 4.000.000 più Mutuo
— 3 camere, cucina ampia, biservizi — contanti 5.000.000 più Mutuo

UFFICI VENDITA NEI CANTIERI ANCHE MATTINATE FESTIVE

C. GIAMBONE ang. C. CORSICA

Residenza «CERVO AZZURRO»

COSTRUZIONE DI SPICCATA SIGNORILITA' REALIZZATA PER LE PERSONE ESIGENTI E VALORIZZATA DALLA FAVOREVOLISSIMA POSIZIONE ALL'INCROCIO DI 2 GRANDI CORSI

APPARTAMENTI SIGNORILISSIMI
2-3-4 AMPIE CAMERE, SALONCINO, GRANDE CUCINA, DOPPI SERVIZI, INGRESSO SPAZIOSISSIMO, DUE RIPOSTIGLI, AMPI TERRAZZI.

MATERIALI DELLE MIGLIORI MARCHE RIFINITURE DI ALTO PREGIO

- Prezzi da L. **110.000** il mq
- Mutuo e dilazioni favorevoli

Ufficio vendite in cantiere anche mattinate festive

CORSO TELESIO 36

Condominio «FRANCIA - TELESIO»
ELEGANTISSIMA COSTRUZIONE
CIRCONDATA DA VASTI GIARDINI PRIVATI

Serviti di zona comodissimi Negozi e grandi magazzini

- 2 camere, tinello, cucinotta, bagno, 9.100.000 compreso Mutuo
- 3 camere, ampia cucina, biservizi 11.480.000 compreso Mutuo

Corso TELESIO
Corso FRANCIA
Corso PESCHIERA

ULTERIORI FACILITAZIONI DI PAGAMENTO

CORSO TORINO 92-94 angolo Via OMEGNA «Residenza MYOSOTIS»

Sul prolungamento di Corso FRANCIA verso RIVOLI

Appartamenti 3-4 camere, cucinotta, doppi servizi, ampio ingresso, grande ripostiglio, spaziosi terrazzi

PREZZI DI ASSOLUTO INTERESSE
L. 2.600.000 PER CAMERA

MUTUO E FORTI DILAZIONI – UFFICIO VENDITE IN CANTIERE

GLI AFFITTI AUMENTANO SEMPRE?
ECCO UNA VERA OCCASIONE PER PAGARE L'AFFITTO A VOI STESSI!

VIA BISCARETTI DI RUFFIA

COMPLESSO RESIDENZIALE «TORINO FIORI»

MODERNA REALIZZAZIONE IN UNA PIACEVOLISSIMA ZONA CON AMPIE AREE VERDI FORNITA DI TUTTI I SERVIZI NECESSARI AD UN COMPLESSO RESIDENZIALE IMPORTANTE

APPARTAMENTI: 1-2-3 camere, cucina abitabile, bagno, ampio ingresso, grande ripostiglio, spaziosi balconi.

Via BISCARETTI di RUFFIA
FIAT MIRAFIORI SUD
CITTÀ GIARDINO
C.so U. SOVIETICA

PREZZI RISPARMIO!

CONDIZIONI DI PAGAMENTO SUPERVANTAGGIOSE.

ANTICIPANDO SOLO L. **250.000** PER CAMERA, riceverete subito le chiavi del vostro appartamento. Verserete la rimanenza con comode rate mensili.

UFFICIO VENDITE IN CANTIERE ANCHE GIORNI FESTIVI

VIA FREIDOUR, 20

PIAZZA RIVOLI - CORSO TRAPANI
APPARTAMENTI SIGNORILI

- 4 camere, cucinotta, biservizi
- Salone, 2 camere, cucinotta, biservizi

Prezzi e condizioni molto favorevoli
Ufficio in cantiere pomeriggio

Corso Tassoni ang. Via S. Donato

Fronteggiante palazzo signorile in posizione commercialissima e ad alto reddito

- 2 camere, tinellino, cucinotto, bagno 5.450.000 mutuo 3.850.000
- 3 camere, cucinotto, bagno 7.100.000 mutuo 4.300.000

UFFICIO VENDITE IN LUOGO

CORSO DANTE N. 62

ZONA CENTRALISSIMA
Appartamenti di alto pregio in nuovo signorilissimo condominio.

- Salone, 3-4 camere, cucina, biservizi
- Prezzi da L. 130.000 il mq

Mutuo e dilazioni - Ufficio in cantiere

IMPORTANTE azienda autotrasporti zona Mirafiori-Grugliasco cerca sorveglianti possibilmente ex carabinieri o P. S. Scrivere: «Elas-Kompass Pubblicità 7121 — 10100 Torino».

IMPORTANTE azienda cerca operai da adibire lavori esterni di montaggio. Si richiede ottima costituzione fisica, patente guida tipo C, età 23-30 anni. Inviare curriculum manoscritto a: «Elas-Kompass Pubblicità 197 — 10100 Torino». 30028

IMPORTANTE industria vicinanze Torino cerca aggiustatore e montatore serramenti capaci. Retribuzione adeguata. Scrivere: «Elas-Kompass Pubblicità 3112 — 10100 Torino».

IMPORTANTISSIMA industria metalmeccanica cintura Torino cerca operai specializzati fresatori, piallatori, alesatori, tubisti impiantisti a bordo macchine. Telefonare 331-161, Rappresentanti Società Organizzazioni.

IMPRESA [redacted] cerca muratori competenti [redacted] capaci. Tel. 329-183 ore pasti. 309785

IMPRESA [redacted] cerca per lunga durata lavori grossi muratori manovali elettricisti carpentieri e idraulici. Telefonare al 353-036. 25587

INDUSTRIA meccanica cerca provetti aggiustatori, fresatori, rettificatori e tornitori pratici officina. Presentarsi per accordi via Postumia 61, telefono 390-323. 2001

INDUSTRIA Regina Margherita cerca giovani 15-18enni lavori magazzino. Telefonare 984-232. 2001

METODISTI esperti lavorazioni serie assume importante officina. Scrivere: «Elas-Kompass Pubblicità 3121 — 10100 Torino». 26013

MODELLATORI esperienza copia resine poliesteri legno cercasi. Aimai, via P. Veronese 128. Tel. 290-118.

MOTORISTA competentissimo, elettrauto lunga esperienza capacità preferibilmente pratici Sun elettronico assume Concessionaria Volkswagen Pasquino, Sebastopoli 227. 0165

NUOVO calzificio cerca macchinista dipendente, tecnico Komet, magazziniere. Scrivere: «Elas-Kompass Pubblicità 7046 — 10100 Torino».

OFFICINA meccanica cerca tornitore R.A.B., via Morozzo 18.

OPERAI da adibire piazzale e macchine cercansi da industria legno, buona retribuzione. Cilet, corso Vercelli 501, telefono 200-431.

PANTOGRAFISTI primo assumansi scopo miglioramento. Scrivere «Elas-Kompass Pubblicità 7122 — 10100 Torino». 22990

PERSONALE magazzino militesente [illegible] dinamico, [illegible] per [illegible] arrivo e sistemazione merci, cerca importante azienda commerciale. Precisare posti occupati, pretese. Scrivere: «Elas-Kompass Pubblicità 195 — 10100 Torino». 30098

PRIMARIA azienda pressofusione cerca manovali e addetti macchine. Offresi paga mensile. Telefonare al 790-595. 2001

RISTORANTE prim'ordine cerca cuoco, aiutante cuoco, tavoleggiere. Presentarsi bar corso Agnelli 2.

SALUMIFICIO Bottino Lovisone, via Vinh 43, cerca operai qualificati o manovale. Telef. 290-085. 2001

SERVIZIO [redacted] in complesso [illegible]

[illegible]

SIGNORE, signorine, [illegible]

TORNITORE [illegible]

TORNITORE [illegible]

TORNITORE [illegible]

TORNITORI [illegible]

TUTTOFARE [illegible]

UTENSILERIA [illegible]

VERNICIATORE [illegible]

⑱ Piazzisti - Rappres.

AFFARI [illegible]

AGENTI [illegible]

GEOMETRI [illegible]

UTENSILERIA [illegible]

⑲ Informazioni

A.A. DETECTIVE [illegible]

A.A. MAURIZIO [illegible]

A. AIRIT [illegible]

A. RISERVATISSIMI [illegible]

CITTADINI [illegible]

INFORMITALIA [illegible]

MAIL [illegible]

ROBIMONDIAL [illegible]

⑳ Igiene e terapia

A.A.A. MASSAGGI generali rassodanti bagni lampade. Tel. 517-344.

A. CALLISTA massaggi curativi sportivi, sauna dimagrante, relax. Telefonare 533-443. 2001

㉑ Automobili

A.A.A.A. PER un'automobile ideale Vi proponiamo un assortimento di autovetture di tutti i tipi che superano ogni esame. Autodetaglianti mette a Vostra disposizione la sua Organizzazione e Vi assiste per 6 mesi con una seria garanzia, prezzi controllati, rateizzazioni. Autodetaglianti da anni in corso Grosseto 55, telefoni 293-993, 215-043 (vicino corso Vercelli, anche festivi). O326

A.A.A.A.A. SOCIETA' Lincarauto Automobili - Torino, corso P.pe Oddone 68, telefoni 483-213 - 485-274 la grande ed affermata organizzazione di vendita automobili dove trovate tutti i tipi di autovetture e occasioni di presentare centinaia di automobili tutte con garanzia sei mesi (anche festivi).

A.A.A. ARCIOCCASIONISSIME [illegible]

A.A.A. AUTOBENGASI niente anticipo pagamento 18 mesi assicurazione vettura compresa: autovetture Fiat, Lancia, Alfa, familiari, 1100, Cortina, Anglia, giardiniere, multiple. via Genova 251 (piazza Bengasi).

A.A.A. AUTOCOLONGO senza anticipo, senza ipoteca, vendiamo autovetture. Fiat Lancia Alfa. Pagamento 24 mesi, assicurazione vettura compresa. Corso Belgio 179 (aperto festivi). O782

A.A. SENZA anticipo senza privilegio vendiamo con garanzia Giulia 1300 e 1600, Flavia e Fulvia coupé e berlina, Opel Rekord, Consul 315, 1500 Ghia, 124 e 125, 1100 R. Corso Agnelli 22. Tel. 351-632.

A. ARCIOCCASIONISSIME Familiari giardiniere panoramiche multiple furgoni camioncini vendiamo. Montalcone 141 angolo Siracusa.

[illegible]

ACQUISTIAMO qualsiasi automezzo. Volete realizzare il massimo? Società Lincarauto, corso P.pe Oddone 68. O204

ALFAROMEO servizio: Tesoriere, Cavour 42, telefono 81-901 tagliandi, riparazioni, vendita, incassamento permute, avantreno. Occasionissime 850, Bianchina panoramica, Kadett, Peugeot 404, 600 T, finestrati, 110 TN 615 N 1, Leoncino.

ARCIOCCASIONISSIME garantite Fiat ogni tipo vendiamo senza anticipo. Montalcone 141 angolo Siracusa. O487

ARCIOCCASIONISSIME Mini 1M3 NSU Volkswagen Simca Renault Ford Opel. Vendiamo senza anticipo. Montalcone angolo Siracusa.

A., ICURATE vostra automobile con [illegible]

BERLINA [illegible]

BIANCHINA [illegible]

BMW [illegible]

CAMIONCINI [illegible]

CHI vuole [illegible]

COMPERA [illegible]

COMPERIAMO [illegible]

COMPERIAMO [illegible]

COMPERIAMO [illegible]

COMPERIAMO [illegible]

COMPERO [illegible]

COMPERO [illegible]

COMPERO [illegible]

COMPERO [illegible]

COMPERO [illegible]

COTTINO [illegible]

COUPE' 850 [illegible]

FACILISSIMO [illegible]

FAMILIARE [illegible]

FERRARI [illegible]

FERRARI [illegible]

FIAT-SAVA [illegible]

FLAVIA [illegible]

FORD [illegible]

FURGONI [illegible]

GIULIA [illegible]

GIULIA [illegible]

INDIRIZZO [illegible]

JAGUAR [illegible]

MINI [illegible]

MONZEGLIO [illegible]

MONZEGLIO [illegible]

NSU Prinz [illegible]

N.S.U. [illegible]

OCCASIONISSIME [illegible]

OCCASIONE vendo cambio Flaminia coupé nullo, interno pelle, eventualmente rateizzando. Telef. 392-[illegible]

OPEL Messano, via Sina 24, vende: Commodore coupé, Kadett 3 coupé, Kadett 1000 coupé, Record 4 porte 1500, 1700, 1964, Caravan Record 1964, 1100 D gas 180.000, BMW 700 150.000. O780

[illegible]

PRIVATO vende 124 Moretti coupé da immatricolare. Vendo permuto causa trasferimento. Corso Grosseto 55.

PRIVATO vende 124, 10 mesi, garantita come nuova. Telefonare 331-285.

PRIVATO vende 850 2 mod. Telefonare 637-210. 309273

SEMESTRALI controllate, cuoio, garanzia come nuove. Permute, tesserioni, prenotazioni. Centro vendita auto Scuft. Duca Abruzzi 6 bis.

SENZA anticipo vendiamo qualsiasi vettura. Corso Dante 133, corso Siracusa 151. 23525

SIMCA Rubeo nuova concessionaria corso Palermo 21, telef. 274-478 eccellenti condizioni vendita cambi rateizzazioni. O461

A.A.A.A.A.A. VERAMENTE noi vendiamo senza anticipo nulla [illegible]

A.A.A. SENZA anticipo senza cambiali senza privilegio al nuovo Supermercato di corso Agnelli 22 (fronte Stadio) troverete Simca 1000, [illegible]

A. PRIMA di comperare vetture confrontate prezzo qualità Montalcone 141 angolo Siracusa.

ALL'AUTO mercato dell'usato SAIE [illegible]

ANASTASIO [illegible]

[illegible]

SIMCA Rubeo concessionaria valutazioni eccezionali usato lunghissime rateazioni. Unione Sovietica 167.

SIMCA 1000 ottime condizioni vendesi rateando, via Galluppi 5 angolo corso Unione Sovietica.

SKODA berlina 1966 ottime condizioni 190.000 vendesi rateando via Galluppi 5 angolo corso Unione Sovietica. O709

SPIDER 850 con anno bellissima vendo cambio anche rateabilmente. Corso Grosseto 55. O678

VENDESI Leoncino con lavoro. Rivolgersi via Ambrosini 4. Tel. 755-611.

VENDO 642 con rimorchio con lavoro fisso causa salute. Tel. 855-319.

300 C, 600, 850, 1300, 1500, Simca GLS, R 8, Innocenti 1. 4, Dauphine, Kadett, Kadett coupé, Kadett familiare, Rekord 1500, Rekord 1700, Flavia, Jaguar 3-4, via Cigna 3.

1500 lungo 1963 ottime condizioni vendesi rateando. Via Galluppi 5 angolo corso Unione Sovietica.

30.000 anticipo vendiamo autovetture garantite, aperto festivi, corso Moncalieri 19. 23553

㉓ Cicli - Moto - Sport

MOTOFURGONCINI Ape Vespa ciclomotori Ciao cambi occasioni. Mazzoni Unione Sovietica 109.

NOLEGGIO regalo biciclette sulla Lady, novità assoluta. Dobrera, Tripoli 41. 588-313. 2001

VENDESI Ape. Telefonare 238-122.

㉔ Annunci vari

A.A.A.A. LETTI antichi 700, 800 ferro battuto. Telefonare 287-629.

A.A.A.A. SGOMBERIAMO cantine solai acquistiamo rottami. Telefonare 484-375. 21181

A.A.A.A. SIPARIETTE, Campania 15, porte pieghevoli, fabbrica assortimento più completo. Tel. 650-521.

A.A.A.A. PORTE pieghevoli. Ospedetto Iunici fabbricanti Siracusa e Sciolze, via Baguti 25 (angolo c. Francia 81), telef. 761-471.

A.A.A. SGOMBERIAMO [illegible] acquistiamo oggetti antichi. Telefonare 257-264. 1001

A.A.A. SGOMBERO cantine acquisto oggetti antichi. Tel. 287-364.

ABITI eleganti svende maglificio corso Re Umberto 71, telef. 535-443.

APPELLO antiquari, privato vende mobili antichi di epoca, quadri, stampe francesi e inglesi, porcellane, cineserie, argenteria, lampadari, telefono 20-087. 30718

ARMADIONI guardaroba Fratelli Cremaldi fabbricanti specializzati. Lucenti, lusso, 4 stagioni e comuni. Pronti tutte dimensioni. Via Passalacqua 6, telefono 531-910. O1021

ARREDATEVI Casa del Mobile, casa del risparmio, assortimento ingente in ogni stile. Facilitazioni [illegible]

ARTIGIANO [illegible]

ATTENZIONE [illegible]

FERRI [illegible]

LAVATRICI [illegible]

LETTI [illegible]

NOLEGGIAMO [illegible]

PELLICCE [illegible]

PIANOFORTI [illegible]

PIANOFORTI nuovi occasioni vendo cambio condizioni vantaggiose, accordature, riparazioni. Chellino, Piave 3. Tel. 542-405.

PRESTITO economico. Restituzione mensile. Impiegati, operai. Rivolgetevi fiduciosamente. Piazza Adriano 15 primo piano scala destra. Telefonare 755-662. O530

RISPARMIERETE acquistando mobili saloni direttamente da fabbricanti in Bolenne. Telef. 498-500.

TELEVISORI, lavatrici, frigoriferi, cucine, lavastoviglie e tutti gli elettrodomestici. Pagamento 13 rate senza anticipo. Gamelli, via Gaudenzio Ferrari 5. O446

VENDESI camera letto ottimo stato. Telefonare 615-188. 309274

VENDO antichi secretaire cassettone intarsiati, inginocchiatoio 600. Telefonare 644-321. 21634

VIA B. LUINI 10

Fra via Borgaro - Via Stradella - Ferriere Fiat

ZONA MOLTO RICHIESTA, COMODITA' ESTREME
PREZZI ECCEZIONALI: SFIDIAMO OGNI CONCORRENZA!

1	camera - cucina entrata - bagno	L. 4.000.000
1	camera - soggiorno cucinotta - entrata - bagno	L. 4.200.000
2	camere - cucina entrata - bagno	L. 6.300.000
3	camere - cucina entrata - bagno	L. 8.200.000

L. 250.000 PER CAMERA SUBITO, L. 250.000 CONSEGNA CHIAVI
RESTO MUTUO FACILITATO

Visite sul posto pomeriggio

EDILCANTIERI

Corso Galileo Ferraris, 22 - Telef. 51.72.56 - 53.73.67

I NEGOZI DELLA CORTESIA

ABBIGLIAMENTO
ELLE (A. Fantaccini, misure dal 46 al 56) - Via Accademia delle Scienze 2

ARTICOLI REGALO
LA TORINESE PROFUMI: Via Doria 8, telefono 510.938

ARTICOLI SPORT
MELANI Sport: Via Cavour 6 ang. via Lagrange

CALZATURE
RAITERI Calzature: Via Vanchiglia 30, tel. 81.214

CUCINE GAS
Soc. GASISTI: V. XX Sett. 46 (di fronte al Lux)

ELETTRODOMESTICI - RADIO - TV
AGLIETTA: Corso Casale 70, telefono 81.775
Fratelli LOTTI: Via Mazzini 41

FILATELIA
TALPONE (Perito): Via C. Alberto 30, t. 512.629

LETTI E FERRI BATTUTI
A. MURRI: Via Lodi 17 a, telefono 267.625

MAGLIERIE
SETTE MORRA: Via Corte d'Appello 13 (fronte Tribunale)
VIDOR CASHMERE shop: Via Roma 338

MOBILI
S. DOMENICO: Via Milano ang. v. S. Domenico 4

PELLETTERIE
FIORI LUIGI: Via Po 2

PELLICCERIE
F.lli GIORGI: Via S. Franc. da Paola 18, t. 535.829
Corso Vittorio Emanuele 29, tel. 655.173

PIANOFORTI
CHIAPPO, Piazza V. Veneto 28, telefono 81.542

PIZZI - RICAMI
FONTE DEI PIZZI: Via delle Orfane 2, t. 542.543

PROFUMERIE - PARRUCCHE
CASA DELLA PARRUCCA - Sede via Cernaia 25, telefoni 532.356 - 532.395, filiale Via Cavour 5, telefono 534.331.
LA TORINESE PROFUMI: Via Doria 8, t. 510.938

Portate la DENTIERA?
Usate la L'OXZYNASE contenuta nel **PER.DE.CO.** è balsamo ai dolori delle vostre gengive
CHIEDETELO NELLE MIGLIORI FARMACIE
CAMPIONE GRATUITO A RICHIESTA
Ag. Gen. PER.DE.CO via BEAUMONT 21 TORINO

PER CHI VUOLE RISPARMIARE!

L'AUTOMOBILE SI COMPRA ADESSO

Notoriamente in questo periodo si accumulano scorte invernali di auto invendute, successivamente le richieste primaverili assorbono queste giacenze e prezzi sostenuti. La nostra impostazione commerciale, basata esclusivamente su grossi volumi e piccoli utili unitari, non ci consente di attendere per un maggiore realizzo, pertanto

SVENDIAMO ORA A QUESTI PREZZI

600 L. 340.000, Fulvia L. [illegible], 600 L. 140.000, Simca 1000 L. 320.000, Mini Minor L. 400.000, Fiat 124 L. 810.000, 1100 R L. 475.000, Ford 12/M L. 615.000, NSU Prinz L. 310.000, Opel Kadett L. 330.000, Anglia L. 220.000. Queste le nostre condizioni: lunghe rateazioni senza le solite cambiali, assicurazione compresa, possibilità di sospendere i pagamenti in caso di impedimento, certificato di garanzia per mano d'opera e ricambi. Alcuni esempi di quote mensili per avere subito l'automobile desiderata: Fiat 850 L. 13.000 - Fulvia L. 19.[illegible] Fiat 500 L. [illegible]; Simca 1000 L. 15.700; Mini Minor L. 18.400; Fiat 124 L. 21.400; Fiat 1100 R L. 18.300; Ford 12/M L. 10.100

AUTOMARKETS Corso Principe Eugenio 11, tel. 51.05.85, e siamo aperti anche nelle mattinate festive

INCREDIBILE MA VERO!

MAGAZZINI STOP VIA GARIBALDI 4

(15 metri da via XX Settembre)

Solo per 5 giorni uno stock di 50 pellicce per uomo e donna verranno cedute al pubblico a meno prezzo di qualsiasi

FALLIMENTO

alcuni esempi:

Ocelot	L. 80.000
Visone	» 60.000
Persiano per uomo e donna	» 40.000
Lontra per uomo e donna	» 85.000
Cavallino	» 30.000
Castoro per uomo e donna	» 60.000
Rat-mousqué	» 40.000

RICORDATE!

VIA GARIBALDI 4

(15 metri da via XX Settembre, tel. 530.777)

INFORMITALIA
ISTITUTO NAZIONALE INFORMAZIONI. Controlli, indagini, infedeltà, Esito assicurato. Corso Vittorio Emanuele 107 - Tel. 511.024 - 536.082

VALDATA

porcellane
cristallerie
casalinghi

via Garibaldi 5
angolo via XX Settembre

tradizionale vendita di saldi a prezzi sottocosto

Occasione unica! Approfittate!

il mercato immobiliare

C. FRANCIA 2Bis - Torino
CONSULEDILE
TEL. 51 26.70 / 54 56 70

VIA CAMPOBASSO angolo VIA COLONNA

(alla destra di Corso Vercelli dopo Piazza Rebaudengo)

Un magnifico complesso splendidamente costruito

Ve lo consigliamo senza dubbi nè riserve come lo consiglieremmo al nostro migliore amico.

- Assoluta spaziosità e luminosità di ambienti
- Finiture al massimo grado di perfezione
- Materiali di vero pregio e sicura durata

PREZZI ALTAMENTE CONCORRENZIALI

1 camera, tinello, cucinotto, bagno, ripostiglio L. 5.800.000, suff. 30% contanti + mutuo e dilaz.
2 camere, tinello, cucinotto, bagno, ripostiglio L. 8.250.000, suff. 30% contanti + mutuo e dilaz.
Saloncino, 2 camere, cucina, doppi servizi L. [illegible] suff. 30% cont. + mutuo e dilaz.
Spaziosi box per auto nel cortile

Via CASTELGOMBERTO 141-143

Apertissima luminosa vista su piazza Pitagora
Rifinitissimi, eleganti appartamenti abitabili
Ampi terrazzi. Posto macchina gratuito

2-3 camere, tinello, cucinotto, bagno, ripostiglio da L. 95.000 mq meno mutuo e dilazioni

C. SIRACUSA 40 e C. CORRENTI 53

Un solo consiglio: visitateli
e fate un confronto con i prezzi di zona

2 camere, tinello, cucinotto, bagno, ripostiglio L. [illegible] meno mutuo e dilazioni

Corso RE UMBERTO

(adiacente Mauriziano)

ULTIMA OCCASIONE IN ZONA DI PRESTIGIO

Costruzione elegante, moderna, vista incantevole

Salone, 2 camere, cucina, 2 servizi, 2 ripostigli piano 8° L. 15.000.000 meno dilazioni

VIA NICOMEDE BIANCHI

Vera occasione in una bella casa in ottima posizione 2 camere, cucina, bagno L. 4.750.000 suff. 1.500.000 cont.

Una nuova ***INIZIATIVA CALMIERANTE***

Via Lanzo 145/1-3

I materiali migliori e più duraturi
Le finiture più accurate
Ampia zona verde antistante
Sul retro 150 mt. di verde pubblico,
e, dopo, prossima futura tangenziale

QUESTI GLI APPARTAMENTI

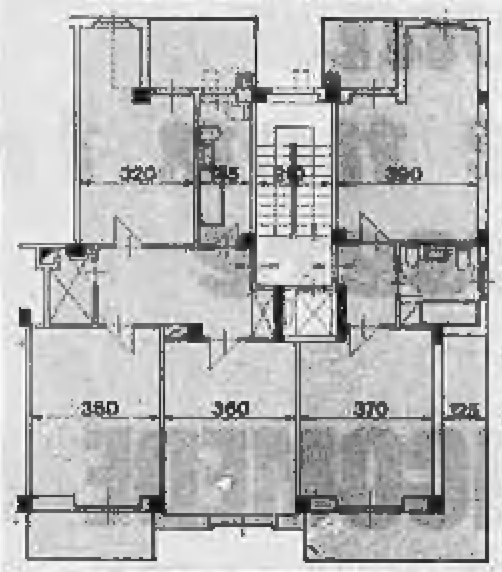

QUESTA E' LA ZONA

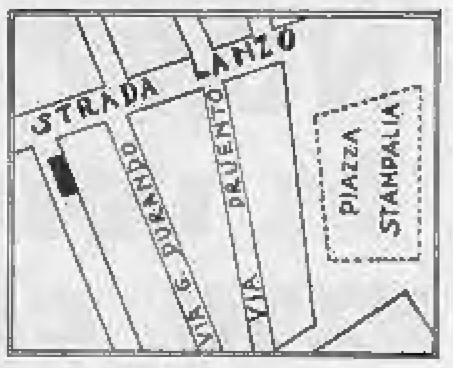

Sulla bontà dei prezzi fate un confronto in zona e

siate Voi i migliori giudici

1 camera tinello, cucinotto, bagno L. 4.850.000
2 camere, tinello, cucinotto, bagno L. 7.650.000
3 camere, tinello, cucinotto, bagno L. 8.950.000

Tutti ad esposizione levante-ponente

Pagamenti di massimo favore è sufficiente il 30% in contanti + mutuo.

Prossima costruzione box auto nel cortile.

Su ampia piazza, in piena luce

L.go LUCA della ROBBIA 36

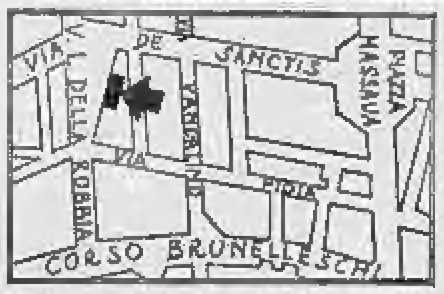

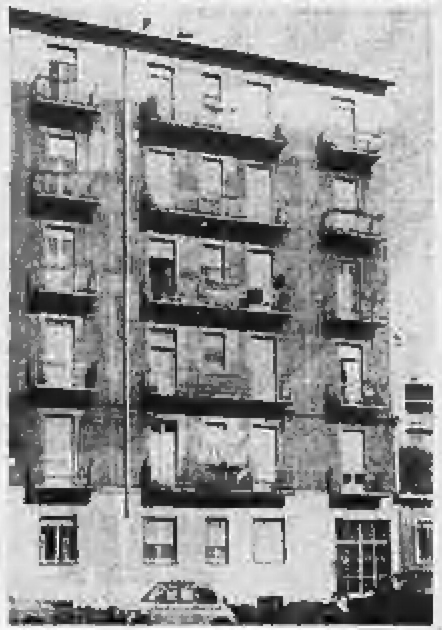

Nella commercialissima e residenziale zona Francia Tra corso Brunelleschi e via De Sanctis a 2 passi da piazza Massaua

Spaziosi, confortevolissimi appartamenti in solida, curata costruzione 1955

- *Camere, tinelli, cucinotti, sfruttabili al massimo*
- *Prossima installazione impianto ascensore*
- *Tutte le comodità urbane: tram, filobus, mercato, ecc.*

Camera, cucinotta, bagno
L. 1.000.000 + 1.900.000 Mutuo

Camera, cucina, bagno
da L. 1.600.000 + 2.000.000 Mutuo

Camera, tinello, cucinotto, bagno, servizi
suff. L. 1.800.000 contanti + 2.500.000 Mutuo

2 camere, tinello, cucinotto, bagno, ampio ripost.
suff. L. 2.100.000 contanti + 4.500.000 Mutuo

Box spaziosi commercialissimi per la prossimità del mercato

Via N. Palli 2-4 ang. via Randaccio 75-77

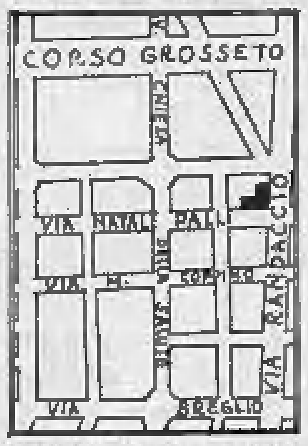

Se siete esigenti. Se cercate la perfezione AFFRETTATEVI!! Questa è la vostra casa

Persino le soffitte sono pavimentate in marmo!!

- *Appartamenti di dimensioni ultraconfortevoli - Luminosi - Soleggiatissimi*
- *Finiture di grado veramente insolito; raramente rinvenibile - Isolamenti termo-acustici sotto pavimento e tra i muri divisori degli alloggi - Serramenti in legno Douglas, verniciato al naturale, del massimo spessore - Marmi delle qualità più costose e pregiate - attacchi TV e lavatrice - A tutti cantina e soffitta: un piccolo particolare molto significativo*

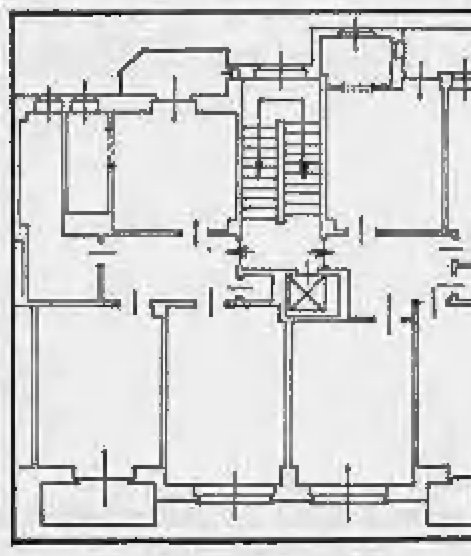

1 camera, tinello cucinotto, bagno, ripostiglio, soffitta e cantina da L. 1.800.000 + 3.800.000 Mutuo
2 camere, tinello, cucinotto, bagno, ripostiglio, soffitta e cantina da L. 3.300.000 + 5.000.000 Mutuo

Corso Montello 17-19-21

(Borgata PARADISO)

Per chi ama il verde, la quiete, il comfort: 1-2 camere, tinello, cucinotto, servizi da L. 93.000 mq. meno forte Mutuo.

Corso Monte Grappa

angolo VIA GRAVERE

Lussuosi - Luminosi - Salone, 2-3 camere, tinello, ripostigli, doppi servizi.

Corso Potenza 163/4

Abitabili subito - Elegantissimi 1-2 camere, tinello, cucinotto, da L. 96.000 mq. meno Mutuo.

IMM. **DRACMA** S.p.A.
CORSO VITTORIO EMANUELE II, 87
(Monumento) :: Telefoni 51.34.49 - 53.27.66

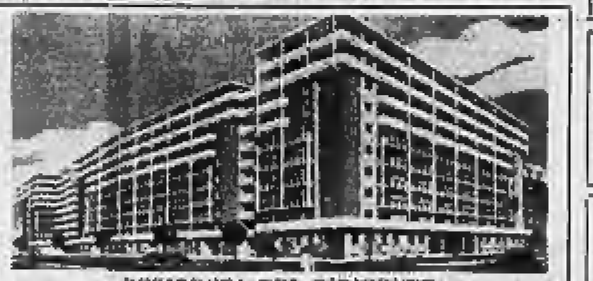

« RESIDENZA DEL DIRIGENTE »
MODERNA SIGNORILE COSTRUZIONE CON GRANDE GIARDINO PRIVATO

CORSO TASSONI 81

APPARTAMENTI

DI RARA ELEGANZA, CHE FARANNO AUMENTARE IL VOSTRO PRESTIGIO SOCIALE PER CLASSE E SIGNORILITA'

SALONE - 2 CAMERE
CUCINA - INGRESSO
BISERVIZI
POSSIBILI ALTRE [illegible]

- 2.000.000 al compromesso
- 2.000.000 entro 4 mesi
- [illegible] entro 8 mesi
- MUTUO per la rimanenza

CENTRALISSIMO

VIA ANDREA DORIA

APPARTAMENTO

Salone, 5 camere, cucinotto, entrata, bagno ripostiglio [illegible] Mutuo 11.300.500

CONVENIENZA ASSOLUTA

VIA SAN DONATO 30

APPARTAMENTI

2 Camere, cucinotta, entrata, bagno [illegible] Mutuo 4.200.000
4 Camere, cucinotta, entrata, bagno [illegible] Mutuo [illegible]

POSSIBILITA' GRANDE BOX AUTO

ECCEZIONALE OFFERTA

VIA CAVOUR 10

APPARTAMENTI

2 Camere - entrata - servizi 1.500.000 Mutuo 1.500.000
3 Camere - entrata - servizi 3.150.000 Mutuo 2.300.000
5 Camere - entrata - servizi 4.500.000 Mutuo [illegible]

VIA URBINO 15. Affare introvabile, 3 camere, ingresso, bagno. 1.550.000 Mutuo 4.800.000
VIA PIGAFETTA 25. Alloggetto mansardato in Crocetta, 3 camere, ingresso, servizi. 1.400.000 Mutuo 2.100.000
VIA [illegible] PISANI 12. Occasionissima, 3 camere, entrata, bagno. 1.450.000 Mutuo 2.450.000 in pieno Borgo San Paolo.
CORSO TARANTO 176. Al di sotto di ogni concorrenza, appartamenti 2 camere, entrata, bagno, ripostiglio 950.000 Mutuo 2.750.000.

COSTRUZIONE '61 - LEVANTE-PONENTE

CORSO SVIZZERA 143

APPARTAMENTO

3 Camere - cucinotta - entrata - bagno - ripostiglio 3.850.000 Mutuo 4.350.000

LUMINOSITA' - SPAZIOSITA' - TRANQUILLITA'

---

noi non vendiamo

perchè, credendo nel lavoro altamente specializzato, abbiamo puntato sulle amministrazioni di edifici di proprietà e in condominio. In 10 anni di attività abbiamo sempre e soltanto perfezionato la ns/ organizzazione per dare ai Clienti ns/ Amministrati un servizio diligente, preciso, pronto, competente.

AMMINISTRAZIONI IMMOBILIARI TORINESI del Geom. P. M. VARINO, via del Carmine 1 b - TORINO telefoni 510.777 - 510.471.

ville fra parchi secolari

ESECUZIONE DI PREGIO
PANORAMICHE SILENZIOSE
PORTINERIA COMUNE PROSSIME CRIMEA
VISITE ANCHE FESTIVE
VENDONSI - TEL. 715.812 - 683.310

TERRENO 37.000 MQ.

licenza stabilimento industriale imbocco autostrada Torino-Milano km. 0 - posizione estremamente pubblicitaria cedesi. Telefonare 748.040.

Zona industriale immediate adiacenze costruenda raffineria di Volpiano

CERCASI TERRENO
superficie 15/16.000 mq.

Scrivere: Etas-Kompass Pubblicità 7007 — 10100 Torino

CONDOMINIO NUOVO VALENTINO

VIA MONTE CRISTALLO 4-6 ANG. CORSO MONTE CUCCO

VENDITA DIRETTA alloggi in palazzi signorili antistanti piazzale alberato, vista parco Valentino. Appartamenti ogni misura. Mutuo fondiario, facilitazione pagamenti. Telefonare ufficio 380.507, 380.938. Visite anche festive.

CAPANNONE INDUSTRIALE

mq 350-1100 scoperti vendesi
a prezzo convenientissimo

fasano - M. Cristina, 129 - t. 694.180/694.670

CONDOMINIO DELLE ORCHIDEE

BORGATA LESNA - VIA BIONNAZ 34-36-38-40

ZONA AMPIAMENTE SERVITA DA MEZZI PUBBLICI URBANIZZATA al 100%. DOTATA DI GIARDINI E VASTE ZONE VERDI

In condominio signorile di alta classe dotato di tutti i comforts, isolamenti termoacustici nei pavimenti e nelle pareti, finizioni accuratissime, marmi pregiati. Gres delle migliori Case

L'IMPRESA **GROSSATO** VENDE DIRETTAMENTE ALLOGGI
2-3-4-5 camere - cucinotto - servizi semplici e doppi - ingresso - ripostiglio
MUTUO FONDIARIO ISTITUTO SAN PAOLO - FACILITAZIONI PAGAMENTO
VISITE IN CANTIERE OPPURE UFFICI DELL'IMPRESA - VIA BALTIMORA 54 TELEFONO 351.386

loculi

Indipendenti piano terreno fronte via Piffetti 33 vendonsi pronti marzo adatti uffici, negozi, esposizioni ecc. Mq 240 frazionabili. Visite in cantiere o telefonare 75.16.60.

ACQUISTASI
PAGAMENTO CONTANTI

MAGAZZINO 500/600 METRI QUADRI PASSAGGIO CARRAIO ALTEZZA MINIMA SOFFITTO METRI SEI NON ESTREMA PERIFERIA. SCRIVERE: ETAS-KOMPASS PUBBLICITA' 5126 — 10100 TORINO

LOCALE CENTRALISSIMO

nuova costruzione signorile mq. 200 ingresso carraio, luminoso adatto magazzino deposito laboratorio silenzioso vendesi.

Visite in luogo
Via Massena 75

MURI NEGOZIO

Angolare su importante corso, in zona Parella. Affittati ad Ente Statale, ottimo sicuro reddito. Vende: 14 milioni trattabili. Possibilità ampliamento con locale adiacente.

fasano - M. Cristina, 129 - t. 694.180/694.670

AFFITTASI in CANDIOLO

NEGOZIO angolare con sei vetrine, mq. 150, cortile-garage indipendenti. Adatto qualsiasi attività. Richiesta: 100.000 mensili. Possibilità due alloggi attigui.

fasano M. Cristina, 129 t. 694.180/694.670

FORNACE

Provincia CUNEO, Proprietà oltre 10.000 mq., attrezzatura completa e funzionale, produzione per edilizia. Notevoli possibilità di sfruttamento. Vende: 45.000.000.

fasano M. Cristina, 129 t. 694.180/694.670

TABACCHERIA

REDDITO NETTO ANNUO: 12.300.000 comprovabile. Levata settimanale: 2.200.000, incasso gg. 500.000 in continuo incremento. Arredamento funzionale. Cede: 30.000.000.

fasano M. Cristina, 129 t. 694.180/694.670

PROFUMERIA - BIGIOTTERIA

Centralissima, attività ultradecennale. Ampio negozio, 4 vetrine, ottime concessioni profumi-cosmesi, facile conduzione. Incasso annuo 42.000.000 documentabile. Cede: 25.000.000.

fasano M. Cristina, 129 t. 694.180/694.670

CASALINGHI - ARTICOLI REGALO

Zona S. Rita. Spazioso negozio con 2 ingressi e 6 vetrine. Ottima posizione di passaggio. Utile netto annuo: 8.000.000. Ritiro commercio, cede: 18.000.000.

fasano M. Cristina, 129 t. 694.180/694.670

BIANCHERIA - MAGLIERIA - CONFEZIONI

Moderno avviatissimo negozio in zona Statuto, ampi locali su due piani, consigliabile a nucleo familiare. Giro affari annuo: 55.000.000. Cede convenientemente.

fasano - M. Cristina, 129 t. 694.180/694.670

CHIAVARI

ABBIGLIAMENTO centrale in zona di intenso passaggio obbligato, modernissimo, 4 vetrine. Utile netto annuo: L. 4.300.000. Scioglimento società, urge cedere: 9.000.000

fasano M. Cristina, 129 t. 694.180/694.670

PANETTERIA - PASTICCERIA

Importante centro industriale cintura Torino. Spaziosi locali, ottima attrezzatura, alloggio annesso, clientela sicura. Reddito netto mensile 500.000. Cede: 18.000.000.

fasano - M. Cristina, 129 t. 694.180/694.670

ARTICOLI REGALO - CASALINGHI

Zona RIVOLI. Svariate licenze attinenti al genere, magnifici locali con arredamento meraviglioso. Incasso medio giornaliero: 80.000. Cede: 9.000.000.

fasano - M. Cristina, 129 - t. 694.180/694.670

CAFFE' SUPERALCOOLICI

TOTOCALCIO. Dintorni Torino, locale angolare sulla piazza centrale, 4 vetrine, 2 ingressi, attrezzatissimo, alloggio annesso. Ottimo incasso giornaliero. Cede 9.500.000.

fasano - M. Cristina, 129 - t. 694.180/694.670

TINTOLAVANDERIA SECCO

A GETTONI. Attrezzatura nuova-completa (2 macchine Suprema da 6 kg., vaporella, ecc.), ottimo incasso in continua ascesa per grandiose nuove costruzioni. Cede: 4.500.000.

fasano M. Cristina, 129 t. 694.180/694.670

ARTICOLI PLASTICA - GOMMA - GIOCATTOLI

Zona Torino Nord. Spazioso negozio con moderno arredamento, due vetrine esposizione. Ottimo incasso ulteriormente incrementabile. Cede: 3.700.000.

fasano M. Cristina, 129 t. 694.180/694.670

ALIMENTARI - COMMESTIBILI - VINI

Importante centro provinciale CUNEO, avviamento decennale, attrezzatura completa, alloggio annesso, ottimo incasso, adatto persone volenterose. Cede: 7.000.000.

fasano M. Cristina, 129 - t. 694.180/694.670

ALIMENTARI - SALUMERIA

Comune MONCALIERI. Attrezzatura nuova - completa, 130.000 gg. garantite (vedente proprietario muri). Alloggio annesso 2 camere, servizi. Adatto famiglia. Cede: 7.000.000.

fasano M. Cristina, 129 t. 694.180/694.670

LABORATORIO ARTIGIANALE

Nel settore dell'ARREDAMENTO. Attività ventennale, clientela sicura, di facile conduzione. Utile netto mensile 250.000, possibilità forte sviluppo. Cede: 3.500.000.

fasano M. Cristina, 129 - t. 694.180/694.670

---

tecnimmobil

ti

studio tecnico immobiliare c. matteotti 10 - telef. 512562-542540

PIAZZA GUALA 134 - 134 bis - 136

« CONDOMINIO SIMONETTA »

In costruzione signorilissima affacciati su grande piazza circondata da ampie zone verdi, vicinanza scuole, asili, mercato, chiesa appartamenti:

1-2-3 CAMERE - TINELLO - SERVIZI - 2 CAMERE - SALONCINO - CUCINA - DOPPI SERVIZI

POSSIBILITA' DI ABBINAMENTI

MUTUO SAN PAOLO E ULTERIORI DILAZIONI

CORSO POTENZA 169 angolo VIA TERNI

« CONDOMINIO CORALLO »

In complesso residenziale con porticato antistante appartamenti spaziosissimi, con vista sul grande corso, pronta consegna:

2-3-4 CAMERE E SERVIZI

SUFF. 30% CONTANTI PIU' MUTUO E DILAZIONI

LARGO TOSCANA 50

CORSO POTENZA - CORSO TOSCANA

In costruzione recentissima alloggi a prezzi eccezionali - Ottimi anche per reddito - Mutuo 50% - Ulteriori dilazioni rate pari affitto

2 camere grandi cucina 7.200.000
2 camere, cucinotto 6.000.000

VIA FILADELFIA 142-144 ang. via Tripoli

IN NUOVA COSTRUZIONE APPARTAMENTI SIGNORILI
3 camere, cucinotta - 3 camere, tinello
3 camere, salone, cucina, doppi servizi
MUTUO E RATEAZIONI

CORSO MONTELLO

ang. VIA VANDALINO (B. Paradiso)

alloggi spaziosi con vista incantevole, prezzi eccezionalissimi, ottimi per reddito

1 camera tinello servizi L. 5.400.000
2 camere tinello servizi L. 7.800.000

Mutuo 50% e dilazioni

VIA MAGENTA

angolo VIA POCHETTINO
(BORGATA PARADISO)

Appartamenti signorili in via di finizione vicinanze grande parco

2 - 3 camere - tinello - servizi box per auto

Suff. 30% cont. Mutuo e facilitazioni

---

spa SANGONE PO - VENDITA DIRETTA

NELL'ULTIMO EDIFICIO, RECENTEMENTE ULTIMATO SONO ANCORA DISPONIBILI MAGNIFICI ALLOGGI DI

2 CAMERE - TINELLO - CUCININO - BAGNO RIPOSTIGLIO - CANTINA

VI SI OFFRE LA POSSIBILITA' DI ACQUISTARE IL VOSTRO APPARTAMENTO IN UN'OASI DI VERDE CREATA SULLA GRANDE DIRETTRICE SUD DI TORINO DA UNA DELLE PIU' GRANDI SOCIETA' IMMOBILIARI D'EUROPA

PREZZI DA **Lire 7.700.000 a Lire 8.500.000**

MINIMO CONTANTI - MASSIME DILAZIONI

VISITATECI IN UN GIORNO QUALSIASI, ANCHE FESTIVO DALLE ORE 9,30 ALLE 12 - DALLE 15 ALLE 18 CORSO TRIESTE 81 - RADIALE PER MONCALIERI (ALL'ALTEZZA DEL PONTE SUL SANGONE) - TELEFONO 664.897.

EUROCASE
C. GALILEO FERRARIS 77 TORINO tel. [illegible]

VIA VALDELLATORRE 78

quasi angolo Corso Potenza

Ascensore Termocentrale Esentasse

1 camera tinello bagno
1.100.000 mutuo 2.850.000
2 camere tinello bagno
1.600.000 mutuo 3.700.000

* *

CORSO RE UMBERTO 82

SFARZOSO APPARTAMENTO

Salone, sala pranzo, studio, 3 camere letto, camera di servizio, cucina, doppi servizi, grandissimo ingresso

20.000.000 mutuo 15.000.000

Frazionamento Via Cadorna 34

quasi angolo Corso Sebastopoli

a 100 metri da Corso Agnelli
LEVANTE PONENTE
RISCALDAMENTO CENTRALE
scale marmo

— 1 camera tinello cucinino ingresso bagno 980.000 mutuo 2.920.000.
— 2 camere tinello cucinino ingresso bagno 1.800.000 mutuo 3.900.000.

Volendo box auto.

Affrettatevi! E' l'occasione buona

UFFICIO VENDITE SUL POSTO

promozione
vendite
immobiliari
gabetti S.p.A.
Torino via XX Settembre 12
Tel. 578044/533033
(10 linee)
7 filiali in italia

servizio pubblicità gabetti

UN SUCCESSO DEL NOSTRO MARKETING

dove la volevate
al prezzo che non trovate
come deve essere

VIA INVORIO 37 angolo VIA NICOMEDE BIANCHI

STRAORDINARIA POSIZIONE DELLA ZONA FRANCIA

ricercata per la signorilità delle sue residenze e la comodità dei servizi, a pochi passi da CORSO FRANCIA, a 20 mt. da CORSO BERNARDINO TELESIO

una scelta
residenza nuova
signorile
nel verde in città

E UNA GRANDE VENDITA: CON DEI PAGAMENTI VANTAGGIOSI E FACILITATI POTRETE VIVERE IN QUESTO COMPLESSO EDILIZIO UNICO PER LA PANORAMICITÀ.
Al mattino voi aprite la finestra e tutto l'anfiteatro delle Alpi e delle Colline vi darà il buongiorno. I rumori del traffico? Non esistono! Con 1.400 mq. di giardini intorno a Voi, il brusio più forte è il fruscio delle foglie.
Un comodo ascensore e siete già in strada. A due passi troverete tutti i negozi: due passi ancora e siete nel centro di Torino.
Il lavoro, la velocità, la frenesia di oggi Vi spaventano? Consolatevi... il vostro soggiorno è là, che Vi attende per un placido relax nella più indovinata posizione di Torino.

qui troverete
i prezzi più
convenienti della
ZONA FRANCIA

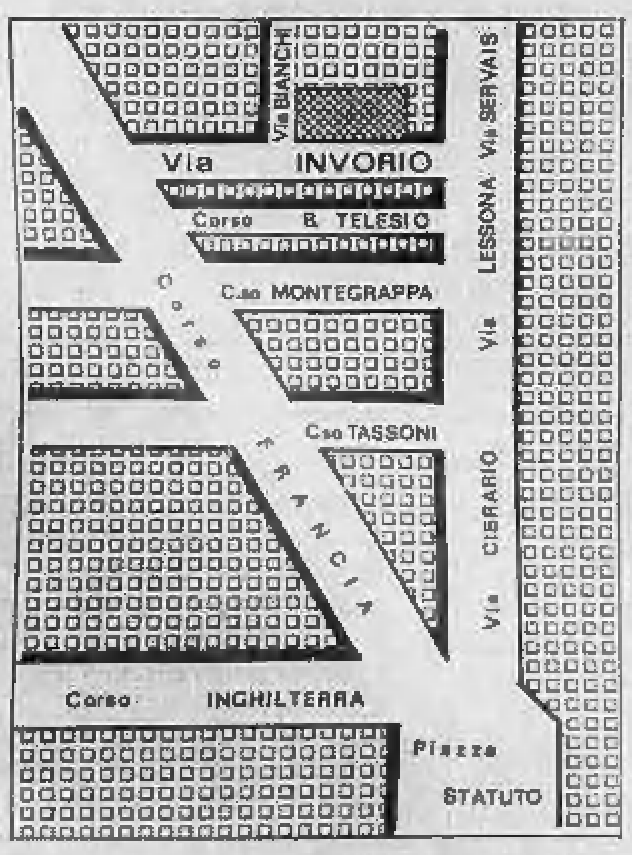

E' FATTA COSI'

IL GIARDINO: vasto e alberato con panchine e lampioni, una graziosa zona giochi per bambini con scivoli e giostre. Minigolf, e per chi ama le cose belle: artistica fontana.

LA RESIDENZA: di notevole pregio architettonico con facciate in paramano. I serramenti in mogano, ampi e solari terrazzi. La grandiosa hall d'ingresso sottolinea la classe della residenza che è recintata da una cancellata in ferro lavorato.

GLI APPARTAMENTI: un gusto perfetto per la scelta dei pavimenti: marmo perlato ed arabescato per gli ingressi ed i saloni, rovere di Slavonia per le camere; piastrelle in ceramica decorata nei bagni e nelle cucine. L'acqua calda è fornita da un impianto centralizzato con contatore per ogni appartamento.

SE ACQUISTATE PER INVESTIMENTO:

siamo in possesso di numerose richieste affitto. Vi garantiamo scelti referenziatissimi inquilini, amministrazione gratuita, redditi garantiti proporzionalmente dal 5,50% al 6,50%.

POTETE ACQUISTARE:

in questa elegante residenza dandoci anche in cambio un vostro appartamento

APPARTAMENTI

3 grandi camere, cucinotta, salotto d'ingresso, ampio ripostiglio, panoramici terrazzi
1.960.000 all'acquisto ★ 1.960.000 a 5 mesi
490.000 a 18 mesi ★ 5.390.000 mutuo

4 grandi camere, cucinotta, sala d'ingresso, doppi servizi, office, boudoir, ripostiglio, triplice esposizione panoramica
2.580.000 all'acquisto ★ 2.580.000 a 5 mesi
645.000 a 18 mesi ★ 7.095.000 mutuo

Salone, tre belle camere, sala d'ingresso, doppi servizi, office, boudoir, ripostigli, triplice esposizione panoramica
2.980.000 all'acquisto ★ 2.980.000 a 5 mesi
748.000 a 18 mesi ★ 8.192.000 mutuo

NOSTRO PERSONALE QUALIFICATO SEMPRE SUL POSTO A VOSTRA DISPOSIZIONE ANCHE NEI GIORNI FESTIVI.
LA NOSTRA SEZIONE TECNICA REALIZZERA' A RICHIESTA L'APPARTAMENTO IDEALE PER VOI.